

COMITÉ DE TRANSPARENCIA  
MEMORANDO NÚMERO HRAEB/DPEI/UT/0231/2017  
EXPEDIENTE No. CT/0062/2017

León, Guanajuato; 12 de Mayo de Dos Mil Diecisiete.

**VISTO:** El estado que guarda el procedimiento de acceso a la información, derivado de la solicitud presentada el día 28 de Abril de 2017, a través del sistema INFOMEX (Plataforma Nacional de Transparencia), misma que se generó con folio 122100005917, y

**RESULTANDO**

- I. Que, mediante la referida solicitud, se requirió al Hospital Regional de Alta Especialidad del Bajío para que proporcionara la siguiente información, misma que a la letra se transcribe.

**Se solicita del Hospital Regional de Alta Especialidad del Bajío para obtener su Organigrama o Estructura Orgánica y su Directorio completo, incluyendo todos los niveles jerárquicos, (personal administrativo, normativo y operativo). Especificar los siguientes datos:**

- **Nombre del funcionario**
- **Cargo o puesto que desempeña**
- **Unidad Médica de adscripción**
- **Datos de Contacto como teléfono, extensión y correo electrónico.**

- II. Una vez que el Comité de Transparencia del Hospital Regional de Alta Especialidad del Bajío revisó el contenido de la solicitud, materia de la presente resolución, se determinó que la Unidad de Transparencia turnaría la petición a la Subdirección de Recursos Humanos, ya que se consideró que dicha área resultaba competente para conocer de su asunto y poder dar una respuesta satisfactoria a sus intereses.
- III. En ese orden de ideas se solicitó al área mencionada en el resultando que antecede mediante memorando HRAEB/UT/0123/2017 que proporcionara respuesta a lo solicitado por el peticionario, otorgándole un plazo de 05 días hábiles para que hiciera llegar la respuesta a la Unidad de Transparencia, así como manifestándole la opción de solicitar prórroga en un término no mayor a 5 días hábiles contados a partir de la recepción de la solicitud, siempre y cuando motive y fundamente la causa de ampliación de plazo, tal y como se establece en el artículo 132 de la Ley General de Transparencia y Acceso a la Información Pública.
- IV. El día 12 de Mayo 2017, La Subdirectora de Recursos Humanos, a través de su responsable la Lic. Erika Fabiola Rocha Baltazar, mediante memorando manifestó lo siguiente: **Se adjunta Información. ANEXO 1.**

COMITÉ DE TRANSPARENCIA  
MEMORANDO NÚMERO HRAEB/DPEI/UT/0231/2017  
EXPEDIENTE No. CT/0062/2017

**CONSIDERANDO**

**PRIMERO.-** Este comité de transparencia del Hospital Regional de Alta Especialidad del Bajío es competente para conocer y resolver el presente procedimiento de acceso a la información, con fundamento en los artículos 6 y 8 de la Constitución Política de los Estados Unidos Mexicanos, artículos 43 y 44 de la Ley General de Transparencia y Acceso a la Información Pública; 57 y 71 de su Reglamento; Actividad 3 de la etapa IV del Procedimiento 6.2 Atención a Solicitudes de Acceso a la Información, del Manual Administrativo de Aplicación General en las Materias de Transparencia y Archivos.

**SEGUNDO.-** Los integrantes del Comité de Transparencia determinaron que a partir del día 14 de octubre de 2014 se crearían Resoluciones para cada proceso de acceso a la Información, mediante sesión permanente.

Por lo anteriormente expuesto y fundado, es de resolver y se

**RESUELVE**

**PRIMERO.-** Este Comité de Transparencia del Hospital Regional de Alta Especialidad del Bajío es competente para conocer y resolver el presente procedimiento de acceso a la información, de conformidad con los preceptos legales citados en el considerando primero de esta resolución.

**SEGUNDO.-** Se aprueba la respuesta otorgada por la Subdirección Recursos Humanos área perteneciente al Hospital Regional de Alta Especialidad del Bajío, misma que se describe en el resultando IV, Anexo 1

**TERCERO.-** El solicitante podrá interponer por sí o a través de su representante, el recurso de revisión previsto en el Título Octavo, Capítulo I de la Ley General de Transparencia y Acceso a la Información Pública, en términos del artículo 80 del Reglamento de la Ley antes citada, ante el Instituto Federal de Acceso a la Información y Protección de datos, sito Av. Insurgentes Sur No. 3211, col. Insurgentes Cuicuilco; Delegación Coyoacán, en la Ciudad de México, D.F.

**CUARTO.-** Notifíquese por conducto de la Unidad de Transparencia de este Hospital Regional de Alta Especialidad del Bajío a través de la Plataforma Nacional de Transparencia (INFOMEX) al solicitante la respuesta otorgada por la Subdirección de Recursos Humanos

Así, por unanimidad de votos lo resolvieron los integrantes del Comité de Información del Hospital Regional de Alta Especialidad del Bajío, Lic. Irma del Carmen Nieto Luna Titular de la Unidad de Enlace; Lic. José Asunción Hernández Márquez Jefe de Departamento Adscrito al Departamento de Asuntos Jurídicos, Lic. Jorge Navarro Alarcón, en





COMITÉ DE TRANSPARENCIA  
MEMORANDO NÚMERO HRAEB/DPEI/UT/0231/2017  
EXPEDIENTE No. CT/0062/2017

representación del Titular del Órgano Interno de Control, con fundamento en el artículo 88, segundo párrafo del Reglamento Interior de la Secretaría de la Función Pública.



Lic. Irma del Carmen Nieto Luna  
**Titular de la Unidad de Transparencia**



Lic. José Asunción Hernández Márquez  
**Jefe de Departamento Adscrito al  
Departamento de Asuntos Jurídico.**



Lic. Jorge Navarro Alarcón  
**En representación del Titular del Órgano  
Interno de Control, con fundamento en el artículo  
88, segundo párrafo del Reglamento Interior de la  
Secretaría de la Función Pública.**



ARIAS	TOVAR	AMELIA	ENFERMERA GENERAL TITULADA "B"	ENFERMERA GENERAL	DIRECCION GENERAL	SUBDIRECCION DE ENFERMERIA
ARMAS	CANCHOLA	MA. DOLORES	ENFERMERA ESPECIALISTA "B"	ENFERMERA ESPECIALISTA PEDIATRA	DIRECCION GENERAL	SUBDIRECCION DE ENFERMERIA
ARNAU	RIZO	DEVANIRA	APOYO ADMINISTRATIVO EN SALUD -A4	SECRETARIA	DIRECCION DE PLANEACION, ENSEMANZA E INVESTIGA	0
ARRAGA	MEDINA	EUGENIA ALEJAN	SUPERVISORA PROFESIONAL EN TRABAJO SOCIAL EN AREA MEDICA "C"	SUPERVISORA EN TRABAJO SOCIAL	DIRECCION DE OPERACIONES	SUBDIRECCION DE ATENCION AL USUARIO
ARRONA	ANGUJANO	FELIX ULISES	ENFERMERA GENERAL TITULADA "C"	ENFERMERA GENERAL	DIRECCION GENERAL	SUBDIRECCION DE ENFERMERIA
ARROYO	AVILA	MARITHA RAQUE	ENFERMERA GENERAL TITULADA "C"	ENFERMERA GENERAL	DIRECCION GENERAL	SUBDIRECCION DE ENFERMERIA
ASCENCIO	AGUIÑIGA	MARISOL	ENFERMERA GENERAL TITULADA "C"	ENFERMERA GENERAL	DIRECCION GENERAL	SUBDIRECCION DE ENFERMERIA
ATILANO	HERNANDEZ	MA. MANUELA	ENFERMERA GENERAL TITULADA "C"	ENFERMERA GENERAL	DIRECCION GENERAL	SUBDIRECCION DE ENFERMERIA
ATONDO	ORTIZ	ADRIANA	AUXILIAR DE ADMISION	AUXILIAR DE ADMISION	DIRECCION DE OPERACIONES	SUBDIRECCION DE ATENCION AL USUARIO
AVALOS	RIVERA	IRAZEMA KARMI	ENFERMERA GENERAL TITULADA "C"	ENFERMERA GENERAL	DIRECCION GENERAL	SUBDIRECCION DE ENFERMERIA
AVILA	REYES	DAVID	MEDICO ESPECIALISTA "A"	PATOLOGO	DIRECCION DE OPERACIONES	SUBDIRECCION DE AUXILIARES DE DIAGNOSTICO Y TRATAMIENTO
AVILA	CORTES	CINTHIA	ENFERMERA ESPECIALISTA "C"	ENFERMERA ESPECIALISTA QUIRURGICA	DIRECCION GENERAL	SUBDIRECCION DE ENFERMERIA
AVILA	LOPEZ	SARA	ENFERMERA GENERAL TITULADA "C"	ENFERMERA GENERAL	DIRECCION GENERAL	SUBDIRECCION DE ENFERMERIA
AVILA	MEJIA	MA. DOLORES	AUXILIAR DE ADMISION	AUXILIAR DE ADMISION	DIRECCION DE OPERACIONES	SUBDIRECCION DE ATENCION AL USUARIO
AVILA	CASTELLANO	MARIO ALBERTO	MEDICO ESPECIALISTA "A"	INTENSIVISTA PEDIATRA	DIRECCION MEDICA	SUBDIRECCION DE SERVICIOS CLINICOS
AVILA	PEREZ	CORINA GRISEL	MEDICO ESPECIALISTA "A"	NEUMOLOGO PEDIATRA	DIRECCION MEDICA	SUBDIRECCION DE SERVICIOS CLINICOS
AVILA	RODRIGUEZ	MARIA DEL CONS	SUPERVISORA PROFESIONAL EN TRABAJO SOCIAL EN AREA MEDICA "C"	SUPERVISORA EN TRABAJO SOCIAL	DIRECCION DE OPERACIONES	SUBDIRECCION DE ATENCION AL USUARIO
AVILA	CASAS	SANDRA OYUKI E	MEDICO ESPECIALISTA "A"	CALIDAD	DIRECCION MEDICA	SUBDIRECCION DE ENFERMERIA
AVILA	CAMPOS	MARIA DE JESUS	ENFERMERA ESPECIALISTA "C"	ENFERMERA GENERAL	DIRECCION GENERAL	SUBDIRECCION DE ENFERMERIA
AVILA	GARCIA	MARCO ANTONI	INVESTIGADOR EN CIENCIAS MEDICAS	INVESTIGADOR EN CIENCIAS MEDICAS	DIRECCION DE PLANEACION, ENSEMANZA E INVESTIGA	SUBDIRECCION DE ENSEMANZA E INVESTIGACION
BADILLO	SMANTOYO	MARCO ANTONI	MEDICO ESPECIALISTA "A"	UROLOGO ADULTO	DIRECCION MEDICA	SUBDIRECCION DE SERVICIOS QUIRURGICOS
BAEZ	RODRIGUEZ	ANA LAURA	MEDICO ESPECIALISTA "A"	PEDIATRA	DIRECCION MEDICA	SUBDIRECCION DE SERVICIOS CLINICOS
BAEZ	MONTIEL	EUNICE	ENFERMERA GENERAL TITULADA "B"	ENFERMERA GENERAL	DIRECCION GENERAL	SUBDIRECCION DE ENFERMERIA
BAEZ	ZAMUDIO	MA. DEL PILAR	MEDICO ESPECIALISTA "A"	SALUD PUBLICA	DIRECCION MEDICA	SUBDIRECCION DE SERVICIOS CLINICOS
BALBUENA	RAMIREZ	FELIX	TECNICO RADIOLOGO O EN RADIOTERAPIA	TECNICO RADIOLOGO	DIRECCION DE OPERACIONES	SUBDIRECCION DE AUXILIARES DE DIAGNOSTICO Y TRATAMIENTO
BALDERAS	BALDERAS	LUIS EDUARDO	APOYO ADMINISTRATIVO EN SALUD -A3	AUXILIAR	DIRECCION DE PLANEACION, ENSEMANZA E INVESTIGA	SUBDIRECCION DE PLANEACION Y DESARROLLO
BAÑOS	SANCHEZ	ALEJANDRO RAM	MEDICO ESPECIALISTA "A"	QUIRJANO GENERAL	DIRECCION MEDICA	SUBDIRECCION DE SERVICIOS QUIRURGICOS
BAÑUELOS	TALAVERA	MA. GUADALUPE	MEDICO ESPECIALISTA "B"	INTENSIVISTA PEDIATRA	DIRECCION MEDICA	SUBDIRECCION DE SERVICIOS CLINICOS
BARALAS	ESTRADA	LIDIA	JEFE DE DEPARTAMENTO	ENCARGADA DE ORGANIZACION Y METODOS	DIRECCION DE PLANEACION, ENSEMANZA E INVESTIGA	SUBDIRECCION DE PLANEACION Y DESARROLLO
BARALAS	TAVARES	ANA LAURA	APOYO ADMINISTRATIVO EN SALUD -A2	SECRETARIA	DIRECCION DE ADMINISTRACION Y FINANZAS	SUBDIRECCION DE RECURSOS HUMANOS
BARALAS	CASTELLANO	LUIS ALBERTO	ENFERMERA GENERAL TITULADA "C"	ENFERMERA GENERAL	DIRECCION GENERAL	SUBDIRECCION DE ENFERMERIA
BARBOSA	OROZ	KARLA IVETTE	ENFERMERA GENERAL TITULADA "A"	ENFERMERA GENERAL	DIRECCION GENERAL	SUBDIRECCION DE ENFERMERIA
BARBERA	BELTRAN	KARLA	MEDICO ESPECIALISTA "A"	MEDICO EN REHABILITACION	DIRECCION MEDICA	SUBDIRECCION DE ATENCION AMBULATORIA
BARBERA	STAFFORD	LUIS FERNADO	SOPORTE ADMINISTRATIVO "D"	SEGUIMIENTO DE CONTRATOS	DIRECCION GENERAL	SUBDIRECCION DE ATENCION AMBULATORIA
BARBERA	RAMIREZ	MARIA NORMA	ENFERMERA GENERAL TITULADA "C"	ENFERMERA GENERAL	DIRECCION GENERAL	SUBDIRECCION DE ENFERMERIA
BARBERA	RAMIREZ	YOLANDA	ENFERMERA GENERAL TITULADA "C"	ENFERMERA GENERAL	DIRECCION GENERAL	SUBDIRECCION DE ENFERMERIA
BARROSO	GOMEZ	GABRIEL	MEDICO ESPECIALISTA "B"	TRAUMATOLOGO ADULTO (ONCOLOGO)	DIRECCION MEDICA	SUBDIRECCION DE SERVICIOS QUIRURGICOS
BAUTISTA	GARCIA	MARIA DEL ROS	ENFERMERA ESPECIALISTA "B"	ENFERMERA ESPECIALISTA QUIRURGICA	DIRECCION GENERAL	SUBDIRECCION DE ENFERMERIA



ALONSO	MEDRANO	NORMA ELIZABE	JEFE DE DEPARTAMENTO	TITULAR DEL AREA DE AUDITORIA DE CONTROL Y EVALUACION Y APOYO AL BUEN GOBIERNO Y TITULAR DEL AREA DE AUDITORIA INTERNA	ORGANO INTERNO DE CONTROL	AUDITORIA DE CONTROL Y EVALUACION Y APOYO AL BUEN GOBIERNO Y TITULAR DEL AREA DE AUDITORIA INTERNA
ALONSO	MALLAGON	ASNETI VIRIDIAN	ENFERMERA GENERAL TITULADA "C"	ENFERMERA GENERAL	DIRECCION GENERAL	SUBDIRECCION DE ENFERMERIA
ALONSO	RAMIREZ	CLAUDIA ISABEL	ENFERMERA GENERAL TITULADA "C"	ENFERMERA GENERAL	DIRECCION GENERAL	SUBDIRECCION DE ENFERMERIA
ALVARADO	GUTIERREZ	ANDREA ANGELI	APOYO ADMINISTRATIVO EN SALUD -A8	AUXILIAR DE PRESUPUESTOS	DIRECCION DE ADMINISTRACION Y FINANZAS	SUBDIRECCION DE RECURSOS FINANCIEROS
ALVARADO	LIRA	ADA NOEMI	PROFESIONAL EN TRABAJO SOCIAL EN AREA MEDICA "A"	TRABAJADORA SOCIAL	DIRECCION DE OPERACIONES	SUBDIRECCION DE ATENCION AL USUARIO
ALVARADO	FRANCO	JUAN MANUEL	TECNICO RADIOLOGO O EN RADIOLOGIA	TÉCNICO RADIOLOGO	DIRECCION DE OPERACIONES	SUBDIRECCION DE AUXILIARES DE DIAGNOSTICO Y TRATAMIENTO
ALVAREZ	ALVAREZ	ALMA RAQUEL	ENFERMERA GENERAL TITULADA "B"	ENFERMERA GENERAL	DIRECCION GENERAL	SUBDIRECCION DE ENFERMERIA
ALVAREZ	CANALES	JOSE ANTONIO D	INVESTIGADOR EN CIENCIAS MEDICAS "C"	INVESTIGADOR EN CIENCIAS MEDICAS	DIRECCION DE PLANEACION, ENSEÑANZA E INVESTIGACION	SUBDIRECCION DE ENSEÑANZA E INVESTIGACION
ALVAREZ	RODRIGUEZ	MARTIN ALBERTI	DEPORTE ADMINISTRATIVO "A"	AUXILIAR DE COMUNICACION SOCIAL	DIRECCION GENERAL	
ALVAREZ	MENDOZA	MARIA CRISTINA	ENFERMERA GENERAL TITULADA "A"	ENFERMERA GENERAL	DIRECCION GENERAL	SUBDIRECCION DE ENFERMERIA
ALVAREZ	ROSALES	LUIS ALBERTO	ENFERMERA GENERAL TITULADA "C"	ENFERMERA GENERAL	DIRECCION GENERAL	SUBDIRECCION DE ENFERMERIA
ALVAREZ	SANDOVAL	LAURA	OFICIAL Y/O DESPACHADOR DE FARMACIA	DESPACHADOR DE FARMACIA	DIRECCION DE OPERACIONES	
ALVAREZ	GAYTAN	MANUEL	ENFERMERA GENERAL TITULADA "C"	ENFERMERA GENERAL	DIRECCION GENERAL	SUBDIRECCION DE ENFERMERIA
ALVAREZ	GOMEZ	MARIA LUCIA	ENFERMERA ESPECIALISTA "C"	ENFERMERA ESPECIALISTA INFANTIL	DIRECCION GENERAL	SUBDIRECCION DE ENFERMERIA
ALVAREZ	MENDOZA	ERIKA MONSERR	ENFERMERA GENERAL TITULADA "C"	ENFERMERA GENERAL	DIRECCION GENERAL	SUBDIRECCION DE ENFERMERIA
AMADOR	MEDINA	LAURO FABIAN	MEDICO ESPECIALISTA "A"	HEMATOLOGO ADULTOS	DIRECCION MEDICA	SUBDIRECCION DE SERVICIOS CLINICOS
AMADOR	MAGAÑA	JUAN PABLO	JEFE DE DEPARTAMENTO	SUBDIRECTOR DE TECNOLOGIAS DE LA INFORMACION	DIRECCION DE PLANEACION, ENSEÑANZA E INVESTIGACION	SUBDIRECCION DE TECNOLOGIAS DE LA INFORMACION
AMARO	MARTINEZ	MA. CARMEN	ENFERMERA ESPECIALISTA "A"	ENFERMERA ESPECIALISTA INTENSIVISTA	DIRECCION GENERAL	SUBDIRECCION DE ENFERMERIA
AMAYA	WINFIELD	JONGE	MEDICO ESPECIALISTA "C"	CIUJANO GENERAL	DIRECCION MEDICA	SUBDIRECCION DE SERVICIOS QUIRURGICOS
ANDRADE	OSORIO	ERIKA	ENFERMERA ESPECIALISTA "C"	ENFERMERA GENERAL	DIRECCION GENERAL	SUBDIRECCION DE ENFERMERIA
ANDRADE	MARQUEZ	MONICA PATRICI	ENFERMERA ESPECIALISTA "C"	ENFERMERA ESPECIALISTA INTENSIVISTA	DIRECCION GENERAL	SUBDIRECCION DE ENFERMERIA
ANDRADE	CASTELLANOS	HUGO CESAR	JEFE DE DEPARTAMENTO EN AREA MEDICA "B"	JEFE DE DEPARTAMENTO DE PREG Y SMSXII	DIRECCION MEDICA	
ANDRADE	GONZALEZ	LIZBETH LUCERO	ENFERMERA GENERAL TITULADA "C"	ENFERMERA GENERAL	DIRECCION GENERAL	SUBDIRECCION DE ENFERMERIA
ANDRADE	ESPARZA	NORMA ERIKA	ENFERMERA ESPECIALISTA "C"	ENFERMERA ESPECIALISTA INTENSIVISTA	DIRECCION GENERAL	SUBDIRECCION DE ENFERMERIA
ANDRES	ANDRES	MARICELA	ENFERMERA GENERAL TITULADA "B"	ENFERMERA GENERAL	DIRECCION GENERAL	SUBDIRECCION DE ENFERMERIA
ANGUANO	MARTINEZ	MARIANA	ENFERMERA GENERAL TITULADA "C"	ENFERMERA GENERAL	DIRECCION GENERAL	SUBDIRECCION DE ENFERMERIA
ANGUANO	RANGEL	JORGE ALEJANDR	ENFERMERA GENERAL TITULADA "C"	ENFERMERA GENERAL	DIRECCION GENERAL	SUBDIRECCION DE ENFERMERIA
APOLINAR	JIMENEZ	EVELIA	INVESTIGADOR EN CIENCIAS MEDICAS "A"	INVESTIGADOR EN CIENCIAS MEDICAS	DIRECCION DE PLANEACION, ENSEÑANZA E INVESTIGACION	SUBDIRECCION DE ENSEÑANZA E INVESTIGACION
APOLINAR	LUIS	RAFAELA	ENFERMERA GENERAL TITULADA "C"	ENFERMERA GENERAL	DIRECCION GENERAL	SUBDIRECCION DE ENFERMERIA
ARANDA	ZAVALA	GENARO	AUXILIAR DE ADMISION	AUXILIAR DE ADMISION	DIRECCION DE OPERACIONES	SUBDIRECCION DE ATENCION AL USUARIO
ARANDA	ROMERO	EDGAR FRANCIS	APOYO ADMINISTRATIVO EN SALUD -A8	AUXILIAR DE ADQUISICIONES	DIRECCION DE ADMINISTRACION Y FINANZAS	SUBDIRECCION DE RECURSOS MATERIALES
ARANDA	CASTRO	ANA ROSA	ENFERMERA ESPECIALISTA "B"	ENFERMERA ESPECIALISTA QUIRURGICA	DIRECCION GENERAL	SUBDIRECCION DE ENFERMERIA
ARANZOLIO	SUAREZ	MARGARITA	ENFERMERA GENERAL TITULADA "C"	ENFERMERA GENERAL	DIRECCION GENERAL	SUBDIRECCION DE ENFERMERIA
ARELLANO	CUETO	ANA LAURA	PROFESIONAL EN TRABAJO SOCIAL EN AREA MEDICA "A"	TRABAJADORA SOCIAL	DIRECCION DE OPERACIONES	SUBDIRECCION DE ATENCION AL USUARIO
ARGUELLES	COLMENERO	ALEJANDRA	APOYO ADMINISTRATIVO EN SALUD -A5	SECRETARIA	DIRECCION GENERAL	
ARIAS	MARQUEZ	MARIA MICLEIA	ENFERMERA ESPECIALISTA "B"	ENFERMERA ESPECIALISTA PEDIATRA	DIRECCION GENERAL	SUBDIRECCION DE ENFERMERIA

*[Handwritten signature]*



BAUTISTA	BERNABE	LORENA	ENFERMERA GENERAL TITULADA "C"	ENFERMERA GENERAL	DIRECCION GENERAL	SUBDIRECCION DE ENFERMERIA
BECKERIL	VAZQUEZ	MADESHA ANALI	ENFERMERA GENERAL TITULADA "C"	ENFERMERA GENERAL	DIRECCION GENERAL	SUBDIRECCION DE ENFERMERIA
BELTRAN	RIOS	MARIA ESTELA	ENFERMERA GENERAL TITULADA "C"	ENFERMERA GENERAL	DIRECCION GENERAL	SUBDIRECCION DE ENFERMERIA
BENITEZ	OROPEZA	FRANCISCO	TECNICO RADIOLOGO O EN RADIOTERAPIA	TECNICO EN RADIOTERAPIA	DIRECCION MEDICA	SUBDIRECCION DE ATENCION AMBULATORIA
BENITEZ	SOTILO	REYNA LUZ	ENFERMERA ESPECIALISTA "C"	ENFERMERA ESPECIALISTA INTENSIVISTA	DIRECCION GENERAL	SUBDIRECCION DE ENFERMERIA
BERMUDEZ	MALDONADO	LUIS	MEDICO ESPECIALISTA "A"	NEUROFISILOGO	DIRECCION MEDICA	SUBDIRECCION DE SERVICIOS QUIRURGICOS
BERMUDEZ	GONZALEZ	EDUARDO	TECNICO EN ESTADISTICA EN AREA MEDICA	TECNICO EN ESTADISTICA	DIRECCION DE PLANEACION, ENSEÑANZA E INVESTIGACION	SUBDIRECCION DE PLANEACION Y DESARROLLO
BERNAL	RUIZ	ENRIQUE ALFREDO	MEDICO ESPECIALISTA "A"	CARDIOLOGO DE CUIDADOS CONOMARIOS	DIRECCION MEDICA	SUBDIRECCION DE SERVICIOS QUIRURGICOS
BERRA	RODRIGUEZ	MARIA JUANA	ENFERMERA GENERAL TITULADA "C"	ENFERMERA GENERAL	DIRECCION GENERAL	SUBDIRECCION DE ENFERMERIA
BERRUECOS	AGUILERA	OSWALDO OBED	APOYO ADMINISTRATIVO EN SALUD -A7	AUXILIAR DE CARTAS COMPROMISO	DIRECCION DE ADMINISTRACION Y FINANZAS	SUBDIRECCION DE RECURSOS FINANCIEROS
BOCARBO	ROCHA	ROSALBA	ENFERMERA ESPECIALISTA "B"	ENFERMERA ESPECIALISTA QUIRURGICA	DIRECCION GENERAL	SUBDIRECCION DE ENFERMERIA
BONILLA	DUERAS	PATRICIA	APOYO ADMINISTRATIVO EN SALUD -A8	APOYO ADMINISTRATIVO EN CONTABILIDAD	DIRECCION DE ADMINISTRACION Y FINANZAS	SUBDIRECCION DE RECURSOS FINANCIEROS
BONILLA	SANCHEZ	MA GUDALUPE	SUPERVISORA PROFESIONAL EN TRABAJO SOCIAL EN AREA MEDICA "C"	SUPERVISORA EN TRABAJO SOCIAL	DIRECCION DE OPERACIONES	SUBDIRECCION DE ATENCION AL USUARIO
BORRERO	GASTELUM	OLGA DANALLAR	MEDICO ESPECIALISTA "A"	CUIDADOS PALIATIVOS	DIRECCION MEDICA	SUBDIRECCION DE SERVICIOS QUIRURGICOS
BRAVO	BRAVO	MAURICIO TADE	CITOTECNOLOGO "A"	CITOTECNOLOGO	DIRECCION DE OPERACIONES	SUBDIRECCION DE AUXILIARES DE DIAGNOSTICO Y TRATAMIENTO
BRECHU	CORBALES	PAUL	MEDICO ESPECIALISTA "B"	PEDIATRA	DIRECCION MEDICA	SUBDIRECCION DE SERVICIOS CLINICOS
BRIDESCAS	CARRERON	CHRISTIAN LIZET	ENFERMERA GENERAL TITULADA "C"	ENFERMERA GENERAL	DIRECCION GENERAL	SUBDIRECCION DE ENFERMERIA
BRIONES	ROJAS	JUAN TOMAS TO	ENFERMERA GENERAL TITULADA "C"	ENFERMERA GENERAL	DIRECCION GENERAL	SUBDIRECCION DE ENFERMERIA
BRIZUELA	GAMIÑO	OLGA LETICIA	QUIMICO JEFE DE SECC. DE LAB. DE ANALISIS CLINICOS "C"	QUIMICO JEFE DE LABORATORIO	DIRECCION DE OPERACIONES	SUBDIRECCION DE AUXILIARES DE DIAGNOSTICO Y TRATAMIENTO
CABELLO	GARCIA	RAQUEL	APOYO ADMINISTRATIVO EN SALUD -A7	AUXILIAR DE PRESTACIONES Y SERVICIOS	DIRECCION DE ADMINISTRACION Y FINANZAS	SUBDIRECCION DE RECURSOS HUMANOS
CABRERA	REGINO	JULETA	MEDICO ESPECIALISTA "A"	ANESTESIOLOGO	DIRECCION MEDICA	SUBDIRECCION DE SERVICIOS QUIRURGICOS
CADENAS	GONZALEZ	MARCOS ISRAEL	MEDICO ESPECIALISTA "A"	INTERLISTA	DIRECCION MEDICA	SUBDIRECCION DE SERVICIOS CLINICOS
CAHUE	LEAL	IMA AMPARO	PROFESIONAL EN TRABAJO SOCIAL EN AREA MEDICA "A"	COORDINACION GESTION DEL CUIDADO	DIRECCION GENERAL	SUBDIRECCION DE ENFERMERIA
CAMACHO	TORRES	ALEJANDRA	ENFERMERA GENERAL TITULADA "C"	TRABAJADORA SOCIAL	DIRECCION DE OPERACIONES	SUBDIRECCION DE ATENCION AL USUARIO
CANO	LEON	MARIO ENRIQUE	MEDICO ESPECIALISTA "A"	ALGOLOGO	DIRECCION MEDICA	SUBDIRECCION DE SERVICIOS QUIRURGICOS
CANSECO	MORALES	JESUS EMILIO	MEDICO ESPECIALISTA "A"	INTENSIVISTA ADULTO	DIRECCION MEDICA	SUBDIRECCION DE SERVICIOS CLINICOS
CARDENAS	GONZALEZ	JUANA MARIA	ENFERMERA GENERAL TITULADA "C"	ENFERMERA GENERAL	DIRECCION GENERAL	SUBDIRECCION DE ENFERMERIA
CARDONA	GUERRA	ALEJANDRA DEL	QUIMICO JEFE DE SECC. DE LAB. DE ANALISIS CLINICOS "C"	QUIMICO	DIRECCION DE OPERACIONES	SUBDIRECCION DE ENFERMERIA
CARDONA	ALVAREZ	MARIA YESMINA	ENFERMERA ESPECIALISTA "B"	ENFERMERA ESPECIALISTA PEDIATRA	DIRECCION GENERAL	SUBDIRECCION DE ENFERMERIA
CARRANCO	ESCALONA	JOSE FELIPE	MEDICO ESPECIALISTA "B"	PEDIATRA	DIRECCION MEDICA	SUBDIRECCION DE SERVICIOS CLINICOS
CARRANZA	ALVAREZ	LEONARDA	ENFERMERA ESPECIALISTA "C"	ENFERMERA ESPECIALISTA PEDIATRA	DIRECCION GENERAL	SUBDIRECCION DE ENFERMERIA
CARRANZA	TORRES	DAVID RODRIGO	ENFERMERA GENERAL TITULADA "C"	ENFERMERA GENERAL	DIRECCION GENERAL	SUBDIRECCION DE ENFERMERIA
CARRILLO	BALLINA	EMA	ENFERMERA GENERAL TITULADA "A"	ENFERMERA GENERAL	DIRECCION GENERAL	SUBDIRECCION DE ENFERMERIA
CARRILLO	BUSTOS	CESAR IVAN	INHALOTERAPIA	INHALOTERAPIA	DIRECCION DE OPERACIONES	SUBDIRECCION DE AUXILIARES DE DIAGNOSTICO Y TRATAMIENTO
CARRILLO	GAMEZ	ANGELICA LOREN	ENFERMERA GENERAL TITULADA "C"	ENFERMERA GENERAL	DIRECCION GENERAL	SUBDIRECCION DE ENFERMERIA
CARRILLO	GAMEZ	ANA FAVIOLA	ENFERMERA GENERAL TITULADA "C"	ENFERMERA GENERAL	DIRECCION GENERAL	SUBDIRECCION DE ENFERMERIA
CARRILLO	PERALTA	CECILIA EUZABEL	ENFERMERA GENERAL TITULADA "C"	ENFERMERA GENERAL	DIRECCION GENERAL	SUBDIRECCION DE ENFERMERIA



CARVAL	LOPEZ	MARCO ANTONIO	MEDICO ESPECIALISTA "A"	ANESTESIOLOGO				
CASILLAS	GARCIA	DUJCE MARIA	MEDICO ESPECIALISTA "A"	NEONATOLOGO				
CASILLAS	ARAZA	MA. ELIZABETH	JEFE DE SERVICIO	JEFE DE SERVICIO JORNADA ACUMULADA	DIRECCION MEDICA			0
CASILLAS	RAMIREZ	M. SOLEDAD	ENFERMERA GENERAL TITULADA "B"	ENFERMERA GENERAL	DIRECCION GENERAL			
CASILLANOS	MARTINEZ	JAVIER MOJIS	SUBDIRECTOR DE AREA	SUBDIRECTOR DE SERVICIOS CLINICOS	DIRECCION MEDICA			
CASILLANOS	PEREZ	BRENDA NOEMI	ENFERMERA ESPECIALISTA "A"	ENFERMERA ESPECIALISTA PERUISIONISTA	DIRECCION GENERAL			
CASTILLO	FLORES	MA. DEL REFUGIO	ENFERMERA ESPECIALISTA "B"	ENFERMERA ESPECIALISTA QUIRURGICA	DIRECCION GENERAL			
CASTILLO	PEREZ	GEORGINA	ENFERMERA GENERAL TITULADA "C"	ENFERMERA GENERAL	DIRECCION GENERAL			
CASTILLO	SANTOYO	MARIA GUILLEM	ENFERMERA GENERAL TITULADA "C"	ENFERMERA GENERAL	DIRECCION GENERAL			
CASTILLO	SANCHEZ	IRMA	ENFERMERA GENERAL TITULADA "C"	ENFERMERA GENERAL	DIRECCION GENERAL			
CASTIBEON	TAPIA	ELSA	ENFERMERA GENERAL TITULADA "A"	ENFERMERA GENERAL	DIRECCION GENERAL			
CASTRO	ALCAUTER	MARTHA PATRIC	ENFERMERA GENERAL TITULADA "B"	ENFERMERA GENERAL	DIRECCION GENERAL			
CASTRO	AVALOS	OSWALDO	ENFERMERA GENERAL TITULADA "C"	ENFERMERA GENERAL	DIRECCION GENERAL			
CASTRO	DURAN	MARIA MAGDAL	ENFERMERA ESPECIALISTA "C"	ENFERMERA ESPECIALISTA PEDIATRA	DIRECCION GENERAL			
CASTRO	LOZANO	NORMA ANGELI	PROFESIONAL EN TRABAJO SOCIAL EN AREA MEDICA "A"	TRABAJADORA SOCIAL	DIRECCION DE OPERACIONES			
CASTRO	MARCAS	JAIWE IVAN	MEDICO ESPECIALISTA "A"	NEUROLOGO	DIRECCION MEDICA			
CASTRO	PEREZ	MONTSERRAT	TERAPISTA PROFESIONAL EN REHABILITACION	TECNICO EN REHABILITACION	DIRECCION MEDICA			
CASTRO	SANCHEZ	GLARA	AUXILIAR DE ADMISION	AUXILIAR DE ADMISION	DIRECCION DE OPERACIONES			
CASTRO	PEREZ	MARIA ELENA	ENFERMERA GENERAL TITULADA "C"	ENFERMERA GENERAL	DIRECCION GENERAL			
CASTRUITA	TORRES	HANAH SHIEFAN	ENFERMERA GENERAL TITULADA "C"	ENFERMERA GENERAL	DIRECCION GENERAL			
CAUDILLO	AVILA	ROSA ELENA	PROFESIONAL EN TRABAJO SOCIAL EN AREA MEDICA "A"	TRABAJADORA SOCIAL	DIRECCION DE OPERACIONES			
CAUDILLO	GUERRERO	BLANCA ESTELA	ENFERMERA GENERAL TITULADA "C"	ENFERMERA GENERAL	DIRECCION GENERAL			
CAUDILLO	DAZ	TATIANA GUADA	ENFERMERA GENERAL TITULADA "C"	ENFERMERA GENERAL	DIRECCION GENERAL			
CEBALLOS	HERNANDEZ	ERNESTO ALONS	MEDICO ESPECIALISTA "A"	ANESTESIOLOGO	DIRECCION MEDICA			
CEDEILLO	FUENTES	GEMA	ENFERMERA GENERAL TITULADA "C"	ENFERMERA GENERAL	DIRECCION GENERAL			
CENDEAS	DELGADO	JAVIER ANTONIO	ENFERMERA GENERAL TITULADA "C"	ENFERMERA GENERAL	DIRECCION GENERAL			
CERVANTES	VILLANUEVA	JOSE ANGEL	SOPORTE ADMINISTRATIVO "C"	RESPONSABLE DE TELECOMUNICACIONES	DIRECCION DE PLANIFICACION, ENSEÑANZA E INVESTIGACION			
CERVERIA	SANCHEZ	SUSANA ISABEL	ENFERMERA ESPECIALISTA "C"	ENFERMERA ESPECIALISTA INFANTIL	DIRECCION GENERAL			
CHAGOLLA	SANTILLAN	MIGUEL ANGEL	MEDICO ESPECIALISTA "C"	CIUJANO CARDIOVASCULAR	DIRECCION MEDICA			
CHAGOYA	BARRENTOS	RAFAEL RAMIRO	TECNICO LABORATORISTA "A"	TECNICO LABORATORISTA	DIRECCION DE OPERACIONES			
CHABRE	AMADOR	OSCAR	TECNICO EN ELECTRODIAGNOSTICO	TECNICO EN ELECTRODIAGNOSTICO	DIRECCION DE OPERACIONES			
CHAVEZ	BALTIZAR	VERONICA PATRI	ENFERMERA GENERAL TITULADA "C"	ENFERMERA GENERAL	DIRECCION GENERAL			
CHAVEZ	BLANCO	FRANCISCO	TECNICO EN ELECTRODIAGNOSTICO	TECNICO ELECTRODIAGNOSTICO ELECTROCARDIOLOGIA	DIRECCION DE OPERACIONES			
CHAVEZ	BLANCO	MARCELINO JAIN	TECNICO EN ELECTRODIAGNOSTICO	TECNICO ELECTRODIAGNOSTICO ELECTROCARDIOLOGIA	DIRECCION DE OPERACIONES			
CHAVEZ	BONILLA	JUANITA CAROLI	TECNICO EN ELECTRODIAGNOSTICO	TÉCNICO ELECTRODIAGNOSTICO EN AUDIOLOGIA	DIRECCION DE OPERACIONES			
CHAVEZ	LIMON	MARCO ANTONIO	MEDICO ESPECIALISTA "C"	INTERNISTA	DIRECCION MEDICA			
CHAVEZ	OLAZ	LUZ ADRIANA	ENFERMERA GENERAL TITULADA "C"	ENFERMERA GENERAL	DIRECCION GENERAL			



CHAVEZ	RUJIZ	IRMA	ENFERMERA ESPECIALISTA "B"	ENFERMERA ESPECIALISTA PEDIATRIA	DIRECCION GENERAL	SUBDIRECCION DE ENFERMERIA
CHAVEZ	VENOZA	NOEMI	ENFERMERA GENERAL TITULADA "A"	ENFERMERA GENERAL	DIRECCION GENERAL	SUBDIRECCION DE ENFERMERIA
CIENEGA	ESPINOZA	FAVICUA	ENFERMERA ESPECIALISTA "B"	ENFERMERA ESPECIALISTA NEUROLOGA	DIRECCION GENERAL	SUBDIRECCION DE ENFERMERIA
CISNEROS	ALONSO	MARIA DEL ROJ	AUXILIAR DE ADMISION	AUXILIAR DE ADMISION	DIRECCION DE OPERACIONES	SUBDIRECCION DE ATENCION AL USUARIO
COLMERALES	DUFERAS	OSCAR	QUIMICO "C"	QUIMICO	DIRECCION DE OPERACIONES	0
CONCHUA	BONILLA	DOUGLAS RODO	MEDICO ESPECIALISTA "A"	TRAIUMATOLOGO PEDIATRA	DIRECCION MEDICA	SUBDIRECCION DE SERVICIOS QUIRURGICOS
CONSTANTINO	SANTOS	KARINA	FISICO EN HOSPITAL	FISICO EN HOSPITAL	DIRECCION MEDICA	SUBDIRECCION DE ATENCION AMBULATORIA
CONTRERAS	MEZA	KAREN ADRIANA	JEFE DE SERVICIO	JEFE DE SERVICIO DE ADMISION CONTINUA	DIRECCION MEDICA	SUBDIRECCION DE SERVICIOS CLINICOS
CONTRERAS	GALVANI	SONIA ESTHER	ENFERMERA GENERAL TITULADA "C"	ENFERMERA GENERAL	DIRECCION GENERAL	SUBDIRECCION DE ENFERMERIA
CONTRERAS	LEDEZMA	ANA LINA	QUIMICO JEFE DE SECC. DE LAB. DE ANALISIS CLINICOS "A"	QUIMICO JEFE DE SECC. DE LAB. DE ANALISIS CLINICOS	DIRECCION DE OPERACIONES	SUBDIRECCION DE AUXILIARES DE DIAGNOSTICO Y TRATAMIENTO
CONTRERAS	MORALES	ARMANDO	MEDICO ESPECIALISTA "A"	CIJUAÑO DE TRANSPLANTE	DIRECCION MEDICA	SUBDIRECCION DE SERVICIOS QUIRURGICOS
CONTRERAS	TOVAR	ROSA MARIA	INHALOTERAPEUTA	INHALOTERAPEUTA	DIRECCION DE OPERACIONES	SUBDIRECCION DE AUXILIARES DE DIAGNOSTICO Y TRATAMIENTO
CONTRERAS	ZAVALA	FERNANDO	DIRECTOR DE AREA	DIRECTOR DE PLANEACION, ENSEÑANZA E INVESTIGACION	DIRECCION DE PLANEACION, ENSEÑANZA E INVESTIGACION	0
CORREA	TELLEZ	OSVALDO	ENFERMERA ESPECIALISTA "A"	ENFERMERA ESPECIALISTA PEDIATRA	DIRECCION GENERAL	SUBDIRECCION DE ENFERMERIA
CORTES	ARANDA	SILVIA	ENFERMERA ESPECIALISTA "C"	ENFERMERA ESPECIALISTA QUIRURGICA	DIRECCION GENERAL	SUBDIRECCION DE ENFERMERIA
CORTES	MENDEIETA	YOLANDA	ENFERMERA GENERAL TITULADA "B"	ENFERMERA GENERAL	DIRECCION GENERAL	SUBDIRECCION DE ENFERMERIA
CORTES	CABRERA	RICARDO FELIX	JEFE DE SERVICIO	JEFE DE SERVICIO DE GUARDIA DE FIN DE SEMANA DIURNA	DIRECCION MEDICA	0
CORTES	NAVA	MARIA DEL SOCC	ENFERMERA ESPECIALISTA "C"	ENFERMERA ESPECIALISTA INTENSIVISTA	DIRECCION GENERAL	SUBDIRECCION DE ENFERMERIA
CORTES	TOSCANO	MA. DE JESUS	ENFERMERA GENERAL TITULADA "B"	ENFERMERA GENERAL	DIRECCION GENERAL	SUBDIRECCION DE ENFERMERIA
COTA	RIVERA	PATRICIA	MEDICO ESPECIALISTA "A"	PEDIATRA	DIRECCION MEDICA	SUBDIRECCION DE SERVICIOS CLINICOS
CRESPINO	GARCIA	MARIA DEL ROSA	PROFESIONAL EN TRABAJO SOCIAL EN AREA MEDICA "A"	TRABAJADORA SOCIAL	DIRECCION DE OPERACIONES	SUBDIRECCION DE ATENCION AL USUARIO
CRESPINO	REA	MAGDALENO	ENFERMERA GENERAL TITULADA "C"	ENFERMERA GENERAL	DIRECCION GENERAL	SUBDIRECCION DE ENFERMERIA
CRESPINO	HERNANDEZ	GABRIELA IBAZI	ENFERMERA GENERAL TITULADA "C"	ENFERMERA GENERAL	DIRECCION GENERAL	SUBDIRECCION DE ENFERMERIA
CRUZ	OLVERA	JOSE ARTURO	TECNICO RADIOLOGO O EN RADIOTERAPIA	TÉCNICO RADIOLOGO	DIRECCION DE OPERACIONES	SUBDIRECCION DE AUXILIARES DE DIAGNOSTICO Y TRATAMIENTO
CRUZ	FABIAN	SENGIO	MEDICO ESPECIALISTA "C"	GASTROENTEROLOGO ADJUTO, ADIESTRAMIENTO EN TRANSPLANTE (HEPATICO)	DIRECCION MEDICA	SUBDIRECCION DE SERVICIOS QUIRURGICOS
CRUZ	HERNANDEZ	ILEANA	APOYO ADMINISTRATIVO EN SALUD -A4	AUXILIAR DE SERVICIOS GENERALES	DIRECCION DE ADMINISTRACION Y FINANZAS	SUBDIRECCION DE CONSERVACION, MITO. Y SERVICIOS GENERALES
CRUZ	VALENZUELA	MA. CONCEPCION	ENFERMERA GENERAL TITULADA "A"	ENFERMERA GENERAL	DIRECCION GENERAL	SUBDIRECCION DE ENFERMERIA
CUELLAR	LOPEZ	LAURA LETICIA	QUIMICO "C"	QUÍMICO	DIRECCION DE OPERACIONES	SUBDIRECCION DE AUXILIARES DE DIAGNOSTICO Y TRATAMIENTO
CUELLAR	PEREZ	IRMA	ENFERMERA GENERAL TITULADA "C"	ENFERMERA GENERAL	DIRECCION GENERAL	SUBDIRECCION DE ENFERMERIA
DAMIAN	ABREGO	GUSTAVO NETZA	MEDICO ESPECIALISTA "B"	REUMATOLOGO	DIRECCION MEDICA	SUBDIRECCION DE SERVICIOS CLINICOS
DAVALOS	GAMEZ	JOSE ROGELIO	MEDICO ESPECIALISTA "A"	RADIOLOGO	DIRECCION DE OPERACIONES	SUBDIRECCION DE SERVICIOS QUIRURGICOS
DE ALBA	SALMERON	ANA LUCIA	MEDICO ESPECIALISTA "A"	ANESTESIOLOGO	DIRECCION MEDICA	SUBDIRECCION DE SERVICIOS QUIRURGICOS
DE LA ROSA	COBENO	MA CRISTINA	ENFERMERA GENERAL TITULADA "C"	ENFERMERA GENERAL	DIRECCION GENERAL	SUBDIRECCION DE ENFERMERIA
DE LA ROSA	MORENO	ALICIA MARIQUEL	ENFERMERA ESPECIALISTA "C"	ENFERMERA ESPECIALISTA INTENSIVISTA	DIRECCION GENERAL	SUBDIRECCION DE ENFERMERIA
DE LA TORRE	HINOJOSA	MARIA DEL PILAR	MEDICO ESPECIALISTA "A"	AUDILOGO	DIRECCION MEDICA	SUBDIRECCION DE SERVICIOS QUIRURGICOS
DE LEDESMA	RENGIS	SAUL	MEDICO ESPECIALISTA "A"	ANESTESIOLOGO	DIRECCION MEDICA	SUBDIRECCION DE SERVICIOS QUIRURGICOS
DE LEON	JASSO	GERARDO ADRIA	MEDICO ESPECIALISTA "A"	CIJUAÑO RECONSTRUCTIVO	DIRECCION MEDICA	SUBDIRECCION DE SERVICIOS QUIRURGICOS
DE LOERA	MUÑOZ	MARHTA ELVIA	ENFERMERA ESPECIALISTA "B"	ENFERMERA ESPECIALISTA QUIRURGICA	DIRECCION GENERAL	SUBDIRECCION DE ENFERMERIA
DELGADO	LABRA	SELENE	MEDICO ESPECIALISTA "A"	PEDIATRA	DIRECCION MEDICA	SUBDIRECCION DE SERVICIOS CLINICOS
DELGADO	MURILLO	ELSA MARIA GUY	ENFERMERA GENERAL TITULADA "C"	ENFERMERA GENERAL	DIRECCION GENERAL	SUBDIRECCION DE ENFERMERIA



DELGADO	VARGAS	ALFONSO	MEDICO ESPECIALISTA "A"	INTERNISTA	DIRECCION MEDICA	SUBDIRECCION DE SERVICIOS CLINICOS
DELGADO	RODRIGUEZ	MARIELA	ENFERMERA GENERAL TITULADA "C"	ENFERMERA GENERAL	DIRECCION GENERAL	SUBDIRECCION DE ENFERMERIA
DELGADO	VILLAFANA	JAVIER	MEDICO ESPECIALISTA "A"	INTERNISTA	DIRECCION MEDICA	SUBDIRECCION DE SERVICIOS CLINICOS
DEL MORAL	GARRAMENDIA	ENRIQUE	JEFE DE DEPARTAMENTO	SUBDIRECTOR DE CONSERVACION, MITO Y SERVICIOS GENERALES	DIRECCION DE ADMINISTRACION Y FINANZAS	SUBDIRECCION DE CONSERVACION, MITO Y SERVICIOS GENERALES
DIAZ	AGUILAR	MARCO ANTONI	MEDICO ESPECIALISTA "A"	ANESTESIOLOGO CARDIOVASCULAR	DIRECCION MEDICA	SUBDIRECCION DE SERVICIOS QUIRURGICOS
DIAZ	BENITEZ	BEATRIZ EUGENI	MEDICO ESPECIALISTA "A"	ANESTESIOLOGO	DIRECCION MEDICA	SUBDIRECCION DE SERVICIOS QUIRURGICOS
DIAZ	FLORES	MARIA ISABEL	APOYO ADMINISTRATIVO EN SALUD -A6	AUXILIAR DE COSTOS Y COBRANZA	DIRECCION GENERAL	
DIAZ	GARCIA	MA DE JESUS	ENFERMERA JEFE DE SERVICIO	SUPERVISORA DE TURNO NOCTURNO B	DIRECCION GENERAL	SUBDIRECCION DE ENFERMERIA
DIAZ	GARCIA	NANCY YADIRA	ENFERMERA ESPECIALISTA "C"	ENFERMERA GENERAL	DIRECCION GENERAL	SUBDIRECCION DE ENFERMERIA
DIAZ	GARCIA	ZULEMA	ENFERMERA ESPECIALISTA "C"	ENFERMERA GENERAL	DIRECCION GENERAL	SUBDIRECCION DE ENFERMERIA
DIAZ	GOMEZ	RENE	ENFERMERA GENERAL TITULADA "B"	ENFERMERA GENERAL	DIRECCION GENERAL	SUBDIRECCION DE ENFERMERIA
DIAZ	GUADARRAMA	MARIA ANTONIE	JEFE DE DIVISION	COORDINADOR DE CAPACITACION Y ENSEÑANZA	DIRECCION DE PLANEACION, ENSEÑANZA E INVESTIGACION	SUBDIRECTOR DE ENSEÑANZA E INVESTIGACION
DIAZ	LOPEZ	GRACIELA MONT	ENFERMERA GENERAL TITULADA "A"	ENFERMERA GENERAL	DIRECCION GENERAL	SUBDIRECCION DE ENFERMERIA
DIAZ	ROCHA	MARIANA	ENFERMERA ESPECIALISTA "C"	ENFERMERA ESPECIALISTA INTENSIVISTA	DIRECCION GENERAL	SUBDIRECCION DE ENFERMERIA
DIAZ	SOTO	EDALI	SUPERVISORA PROFESIONAL EN TRABAJO SOCIAL EN AREA MEDICA "C"	SUPERVISORA EN TRABAJO SOCIAL	DIRECCION DE OPERACIONES	SUBDIRECCION DE ATENCION AL USUARIO
DIAZ	TENORIO	MARTHA ELENA	ENFERMERA GENERAL TITULADA "C"	ENFERMERA GENERAL	DIRECCION GENERAL	SUBDIRECCION DE ENFERMERIA
DIAZ	AGUIRON	FATIMA CAROLIN	ENFERMERA GENERAL TITULADA "C"	ENFERMERA GENERAL	DIRECCION GENERAL	SUBDIRECCION DE ENFERMERIA
DIAZ	GONZALEZ	ANTONIA	ENFERMERA ESPECIALISTA "C"	ENFERMERA GENERAL	DIRECCION GENERAL	SUBDIRECCION DE ENFERMERIA
DIAZ	CHAVEZ	ERNESTO	MEDICO ESPECIALISTA "C"	COORDINADOR HOSPITALARIO DE TRANSPLANTES	DIRECCION MEDICA	SUBDIRECCION DE SERVICIOS CLINICOS
DIAZ	HERNANDEZ	IVONNE ADRIAN	ENFERMERA GENERAL TITULADA "C"	ENFERMERA GENERAL	DIRECCION GENERAL	SUBDIRECCION DE ENFERMERIA
DIAGO	DE LOS SANTOS	DIANA	ENFERMERA ESPECIALISTA "A"	ENFERMERA ESPECIALISTA PEDIATRA	DIRECCION GENERAL	SUBDIRECCION DE ENFERMERIA
DOMINGUEZ	CASTILLO	MAURICIO	AUXILIAR DE ADMISION	AUXILIAR DE ADMISION	DIRECCION DE OPERACIONES	SUBDIRECCION DE ATENCION AL USUARIO
DOMINGUEZ	DURAN	MARIA GUADALU	PROFESIONAL EN TRABAJO SOCIAL EN AREA MEDICA "A"	TRABAJADORA SOCIAL	DIRECCION DE OPERACIONES	SUBDIRECCION DE ATENCION AL USUARIO
DOMINGUEZ	ESCAMILLA	MA GUADALUPE	MEDICO ESPECIALISTA "B"	NEUMOLOGO PEDIATRA	DIRECCION MEDICA	SUBDIRECCION DE SERVICIOS CLINICOS
DOMINGUEZ	HERNANDEZ	MARIA GUADALU	PROFESIONAL EN TRABAJO SOCIAL EN AREA MEDICA "A"	TRABAJADORA SOCIAL	DIRECCION DE OPERACIONES	SUBDIRECCION DE ATENCION AL USUARIO
DOMINGUEZ	VALDEZ	MARIA CARLOTA	TÉCNICO RADIOLOGO O EN RADIOLOGIA	TÉCNICO RADIOLOGO	DIRECCION DE OPERACIONES	TRATAMIENTO
DONATO	MARTINEZ	PAULINA DE LA L	ENFERMERA GENERAL TITULADA "A"	ENFERMERA GENERAL	DIRECCION GENERAL	SUBDIRECCION DE ENFERMERIA
DONATO	TAVAREZ	NOE ARTURO	TÉCNICO RADIOLOGO O EN RADIOLOGIA	TÉCNICO RADIOLOGO	DIRECCION DE OPERACIONES	SUBDIRECCION DE AUXILIARES DE DIAGNOSTICO Y TRATAMIENTO
DORANTES	LOVA	JUAN MANUEL	MEDICO ESPECIALISTA "A"	HEMATOLOGO PEDIATRA	DIRECCION MEDICA	SUBDIRECCION DE SERVICIOS CLINICOS
DUEÑAS	DURAN	MARGARITA MA	ENFERMERA JEFE DE SERVICIO	SUPERVISORA DE TURNO MATUTINO	DIRECCION GENERAL	SUBDIRECCION DE ENFERMERIA
DURAN	PEREZ	EDGAR GERARDO	MEDICO ESPECIALISTA "A"	ENDOCRINOLOGO ADULTO	DIRECCION MEDICA	SUBDIRECCION DE SERVICIOS CLINICOS
DURAN	VALADEZ	NORMA ELENA	ENFERMERA ESPECIALISTA "B"	ENFERMERA ESPECIALISTA PEDIATRA	DIRECCION GENERAL	SUBDIRECCION DE ENFERMERIA
DURON	SANCHEZ	MARIA GUADALU	ENFERMERA GENERAL TITULADA "C"	ENFERMERA GENERAL	DIRECCION GENERAL	SUBDIRECCION DE ENFERMERIA
ELGUERO	OLIVO	MARIA MARISOL	ENFERMERA GENERAL TITULADA "B"	ENFERMERA GENERAL	DIRECCION GENERAL	SUBDIRECCION DE ENFERMERIA
ENRIQUEZ	ESTEBEZ	HUGO OCTAVIO	TERAPISTA	TERAPISTA EN REHABILITACION	DIRECCION MEDICA	SUBDIRECCION DE ATENCION AMBULATORIA
ENZALDO	RIOS	YAZMIN CRISTIN	PROFESIONAL EN TRABAJO SOCIAL EN AREA MEDICA "A"	TRABAJADORA SOCIAL	DIRECCION DE OPERACIONES	SUBDIRECCION DE ATENCION AL USUARIO
ESCALANTE	PIÑA	OLIVIA	ENFERMERA GENERAL TITULADA "C"	ENFERMERA GENERAL	DIRECCION GENERAL	SUBDIRECCION DE ENFERMERIA
ESCARZAGA	PARDAVEL	RUBEN	MEDICO GENERAL "A"	BANCO DE SANGRE	DIRECCION DE OPERACIONES	SUBDIRECCION DE AUXILIARES DE DIAGNOSTICO Y TRATAMIENTO
ESCOBAR	ZARAGOZA	LETICIA	SOPORTE ADMINISTRATIVO "D"	COORDINADORA DE ESTADISTICA MEDICA Y ARCHIVO CLINICO	DIRECCION DE PLANEACION, ENSEÑANZA E INVESTIGACION	SUBDIRECCION DE PLANEACION Y DESARROLLO



ESCOBAR	MENDOZA	MARIA GISELDA	ENFERMERA ESPECIALISTA "C"	ENFERMERA ESPECIALISTA PEDIATRA	DIRECCION GENERAL	SUBDIRECCION DE ENFERMERIA
ESQUITA	MORALES	MARTIN	TECNICO RADIOLOGO O EN RADIOTERAPIA	TECNICO EN RADIOTERAPIA	DIRECCION MEDICA	SUBDIRECCION DE ATENCION AMBULATORIA
ESPAÑA	GOMEZ	MARIA MAYI	SUBDIRECTOR DE AREA	SUBDIRECTOR DE ENSEÑANZA E INVESTIGACION	DIRECCION DE PLANEACION, ENSEÑANZA E INVESTIGACION	SUBDIRECTOR DE ENSEÑANZA E INVESTIGACION
ESPAÑA	CARMONA	ALMA ARIANA	ENFERMERA GENERAL TITULADA "C"	ENFERMERA GENERAL	DIRECCION GENERAL	SUBDIRECCION DE ENFERMERIA
ESPAÑA	MARTINEZ	AURORA	ENFERMERA ESPECIALISTA "C"	ENFERMERA ESPECIALISTA QUIRURGICA	DIRECCION GENERAL	SUBDIRECCION DE ENFERMERIA
ESPAÑA	MEZA	LUCIA	ENFERMERA JEFE DE SERVICIO	SUPERVISORA TURNO VESPERTINO	DIRECCION GENERAL	SUBDIRECCION DE ENFERMERIA
ESPAÑA	PEREZ	HIRAMI	MEDICO ESPECIALISTA "A"	MEDICO NUCLEAR	DIRECCION DE OPERACIONES	SUBDIRECCION DE AUXILIARES DE DIAGNOSTICO Y TRATAMIENTO
ESPAÑA	MERINO	MARIA DE LOURDI	AUXILIAR DE COCINA	BANCO DE LECHE	DIRECCION DE OPERACIONES	SUBDIRECCION DE ATENCION HOSPITALARIA
ESPAÑA	RODRIGUEZ	NANCY	MEDICO ESPECIALISTA "A"	PSIQUIATRA	DIRECCION MEDICA	SUBDIRECCION DE SERVICIOS CLINICOS
ESPAÑA	ESCOTO	FERNANDO IVAN	ENFERMERA ESPECIALISTA "C"	ENFERMERA ESPECIALISTA QUIRURGICA	DIRECCION GENERAL	SUBDIRECCION DE ENFERMERIA
ESQUITIN	GARDUÑO	NAVELI	MEDICO ESPECIALISTA "A"	MEDICINA DE ELECTRODIAGNOSTICO	DIRECCION MEDICA	SUBDIRECCION DE SERVICIOS QUIRURGICOS
ESQUIVEL	CARDENAS	RICARDO	RADIOTERAPIA	TÉCNICO RADIOLOGO EN HEMODINAMIA	DIRECCION MEDICA	SUBDIRECCION DE SERVICIOS QUIRURGICOS
ESQUIVEL	HERNANDEZ	ERIKA DEL ROCIO	ENFERMERA GENERAL TITULADA "C"	ENFERMERA GENERAL	DIRECCION GENERAL	SUBDIRECCION DE ENFERMERIA
ESQUIVEL	ONTIVEROS	LOURDES ADRIAL	ENFERMERA GENERAL TITULADA "C"	ENFERMERA GENERAL	DIRECCION GENERAL	SUBDIRECCION DE ENFERMERIA
ESTRADA	GONZALEZ	MARIA GUADALUPE	ENFERMERA GENERAL TITULADA "B"	ENFERMERA GENERAL	DIRECCION GENERAL	SUBDIRECCION DE ENFERMERIA
ESTRADA	LOPEZ	ARTURO GUABE	MEDICO ESPECIALISTA "C"	COORDINADOR DE LA JEFATURA DE TERAPIA INTENSIVA PEDIATRICA Y CARDIOLOGIA PEDIATRICA	DIRECCION MEDICA	SUBDIRECCION DE SERVICIOS CLINICOS
ESTRADA	VISCARRA	MARIA LOLA	MEDICO ESPECIALISTA "C"	ENDOCRINOLOGO PEDIATRA	DIRECCION MEDICA	SUBDIRECCION DE SERVICIOS CLINICOS
FABELA	SUAZO	ROSALBA	ENFERMERA GENERAL TITULADA "A"	ENFERMERA GENERAL	DIRECCION GENERAL	SUBDIRECCION DE ENFERMERIA
FALCON	CASILAS	LAURA LILIANA	MEDICO ESPECIALISTA "A"	PEDIATRA	DIRECCION MEDICA	SUBDIRECCION DE SERVICIOS CLINICOS
FALCON	SANDOVAL	ERIKA BEATRIZ	ENFERMERA GENERAL TITULADA "A"	ENFERMERA GENERAL	DIRECCION GENERAL	SUBDIRECCION DE ENFERMERIA
FALCON	GONZALEZ	MA. SOLEDAD	ENFERMERA GENERAL TITULADA "C"	ENFERMERA GENERAL	DIRECCION GENERAL	SUBDIRECCION DE ENFERMERIA
FARIAS	MOLINA	JOSE ANGEL	ENFERMERA GENERAL TITULADA "C"	ENFERMERA GENERAL	DIRECCION GENERAL	SUBDIRECCION DE ENFERMERIA
FARIAS	SERRATOS	CLAUDIA VIANEY	MEDICO ESPECIALISTA "B"	CARDIOLOGO PEDIATRA	DIRECCION MEDICA	SUBDIRECCION DE SERVICIOS QUIRURGICOS
FARIAS	SERRATOS	FELIPE	INVESTIGADOR EN CIENCIAS MEDICAS "A"	INVESTIGADOR EN CIENCIAS MEDICAS	DIRECCION DE PLANEACION, ENSEÑANZA E INVESTIGACION	SUBDIRECCION DE ENSEÑANZA E INVESTIGACION
FERNANDEZ	PONCE	OSCAR	MEDICO ESPECIALISTA "A"	INTENSIVISTA ADULTO	DIRECCION MEDICA	SUBDIRECCION DE SERVICIOS CLINICOS
FERNANDEZ	HERNANDEZ	GABRIELA PATRICIA	ENFERMERA GENERAL TITULADA "C"	ENFERMERA GENERAL	DIRECCION GENERAL	SUBDIRECCION DE ENFERMERIA
FLORES	BECCERRA	OLGA NELLY	MEDICO ESPECIALISTA "B"	INTENSIVISTA ADULTO	DIRECCION MEDICA	SUBDIRECCION DE SERVICIOS CLINICOS
FLORES	GONZALEZ	JAIIME ESEQUIEL	APOYO ADMINISTRATIVO EN SALUD -A3	CAPTURISTA	DIRECCION DE OPERACIONES	
FLORES	GUTIERREZ	ELIZABETH	AUXILIAR DE ADMISION	AUXILIAR DE ADMISION	DIRECCION DE OPERACIONES	SUBDIRECCION DE ATENCION AL USUARIO
FLORES	GUTIERREZ	NANCY	SOPORTE ADMINISTRATIVO "D"	RESPONSABLE DE CONVENIOS ISAPES	DIRECCION GENERAL	
FLORES	RAMIREZ	CLAUDIA	ENFERMERA ESPECIALISTA "C"	ENFERMERA GENERAL	DIRECCION GENERAL	SUBDIRECCION DE ENFERMERIA
FLORES	RICO	LUCIA CRISTINA	ENFERMERA ESPECIALISTA "C"	ENFERMERA ESPECIALISTA INTENSIVISTA	DIRECCION GENERAL	SUBDIRECCION DE ENFERMERIA
FLORES	RODRIGUEZ	IRMA	AUXILIAR DE COCINA	BANCO DE LECHE	DIRECCION DE OPERACIONES	SUBDIRECCION DE ATENCION HOSPITALARIA
FLORES	SAAVEDRA	SENGIO ANDRES	TECNICO EN ELECTRODIAGNOSTICO	TÉCNICO ELECTRODIAGNOSTICO EN AUDIOLOGIA	DIRECCION DE OPERACIONES	SUBDIRECCION DE AUXILIARES DE DIAGNOSTICO Y TRATAMIENTO
FLORES	SOJARES	ELIZABETH	MEDICO ESPECIALISTA "A"	CINCUANO GENERAL	DIRECCION MEDICA	SUBDIRECCION DE SERVICIOS QUIRURGICOS
FLORES	SAAVEDRA	DIANA GEORGINA	ENFERMERA GENERAL TITULADA "C"	ENFERMERA GENERAL	DIRECCION GENERAL	SUBDIRECCION DE ENFERMERIA
FLORES	MEGETE	MARIA DE LOURDI	ENFERMERA GENERAL TITULADA "C"	ENFERMERA GENERAL	DIRECCION GENERAL	SUBDIRECCION DE ENFERMERIA
FLORES	TESTICO	JUAN FRANCISCO	JEFE DE SERVICIO	JEFE DE SERVICIO DE TERAPIA INTENSIVA ADULTO	DIRECCION MEDICA	SUBDIRECCION DE SERVICIOS CLINICOS
FONSECA	VALLEJO	DAVID	APOYO ADMINISTRATIVO EN SALUD -A5	CAJERO	DIRECCION DE ADMINISTRACION Y FINANZAS	SUBDIRECCION DE RECURSOS FINANCIEROS
FRANCO	MORALES	LETICIA LORENA	APOYO ADMINISTRATIVO EN SALUD -A5	APOYO ADMINISTRATIVO EN RECURSOS FINANCIEROS	DIRECCION DE ADMINISTRACION Y FINANZAS	SUBDIRECCION DE RECURSOS FINANCIEROS



FRANRE	CAMPOS	KARLA MARIA	ENFERMERA ESPECIALISTA "B"	ENFERMERA ESPECIALISTA CARDIOLOGA	DIRECCION GENERAL	SUBDIRECCION DE ENFERMERIA
FRAS	JUAREZ	AURORA	ENFERMERA ESPECIALISTA "B"	ENFERMERA ESPECIALISTA QUIRURGICA	DIRECCION GENERAL	SUBDIRECCION DE ENFERMERIA
FUENTES	LOPEZ	MILHEM ARIEL	MEDICO ESPECIALISTA "A"	ONCOLOGO QUIRURGICO	DIRECCION MEDICA	SUBDIRECCION DE SERVICIOS CLINICOS
GAITAN	LUNA	TANIA PAOLA	INGENIERO BIOMEDICO	INGENIERO BIOMEDICO	DIRECCION DE OPERACIONES	SUBDIRECCION DE INGENIERIA BIOMEDICA
GALLAGA	SOLORZANO	LAURA GUADALUPE	ENFERMERA ESPECIALISTA "B"	ENFERMERA ESPECIALISTA PEDIATRA	DIRECCION GENERAL	SUBDIRECCION DE ENFERMERIA
GALLO	SOLIS	EDUARDO	TECNICO EN ELECTRODIAGNOSTICO	TECNICO ELECTRODIAGNOSTICO ELECTROCARDIOLOGIA	DIRECCION DE OPERACIONES	SUBDIRECCION DE AUXILIARES DE DIAGNOSTICO Y TRATAMIENTO
GALVAN	CAMPOS	ANA GABRIELA	ENFERMERA GENERAL TITULADA "A"	ENFERMERA GENERAL	DIRECCION GENERAL	SUBDIRECCION DE ENFERMERIA
GALVAN	ORDUÑA	MARTHA	ENFERMERA ESPECIALISTA "C"	ENFERMERA ESPECIALISTA INTENSIVISTA	DIRECCION GENERAL	SUBDIRECCION DE ENFERMERIA
GALVAN	SALAZAR	YENNY ALEJANDRO	ENFERMERA GENERAL TITULADA "C"	ENFERMERA GENERAL	DIRECCION GENERAL	SUBDIRECCION DE ENFERMERIA
GALVAN	TELADA	SIGFRIDO	ENFERMERA ESPECIALISTA "B"	ENFERMERA ESPECIALISTA QUIRURGICA	DIRECCION GENERAL	SUBDIRECCION DE ENFERMERIA
GARCIA	ARAUJO	MA. CRUZ	ENFERMERA GENERAL TITULADA "C"	ENFERMERA GENERAL	DIRECCION GENERAL	SUBDIRECCION DE ENFERMERIA
GARCIA	BONILLA	OLIVIA	AUXILIAR DE ADMISION	AUXILIAR DE ADMISION	DIRECCION DE OPERACIONES	SUBDIRECCION DE ATENCION AL USUARIO
GARCIA	BRAVO	MARIANA	ENFERMERA ESPECIALISTA "A"	ENFERMERA ESPECIALISTA INTENSIVISTA	DIRECCION GENERAL	SUBDIRECCION DE ENFERMERIA
GARCIA	CAZAREZ	RICARDO	MEDICO ESPECIALISTA "A"	NEUROLOGO CON ESPECIALIDAD EN TERAPIA ENDOVASCULAR	DIRECCION MEDICA	SUBDIRECCION DE SERVICIOS QUIRURGICOS
GARCIA	CORREA	SIGFRIDO ENNES	MEDICO ESPECIALISTA "A"	RADIOLOGO	DIRECCION DE OPERACIONES	SUBDIRECCION DE AUXILIARES DE DIAGNOSTICO Y TRATAMIENTO
GARCIA	DAZ DE LEON	RAUL	PSICOLOGO CLINICO	PSICOLOGO CLINICO	DIRECCION MEDICA	SUBDIRECCION DE SERVICIOS CLINICOS
GARCIA	ESPINOZA	MIREYA DE LA LL	PROFESIONAL EN TRABAJO SOCIAL EN AREA MEDICA "A"	TRABAJADORA SOCIAL	DIRECCION DE OPERACIONES	SUBDIRECCION DE ATENCION AL USUARIO
GARCIA	ESPINOZA	ALEJANDRA	ENFERMERA GENERAL TITULADA "C"	ENFERMERA GENERAL	DIRECCION GENERAL	SUBDIRECCION DE ENFERMERIA
GARCIA	FLORES	FRANCISCO JAVIER	QUIMICO JEFE DE SECC. DE LAB. DE ANALISIS CLINICOS "A"	COORDINADOR DE LA LOGISTICA PARA LA PROGRAMACION DEL LABASTO DE FARMACIA Y ALMACEN	DIRECCION DE OPERACIONES	SUBDIRECCION DE ATENCION HOSPITALARIA
GARCIA	FUENTES	MAYRA PATRICIA	NUTRICIONISTA	NUTRICIONISTA	DIRECCION DE OPERACIONES	SUBDIRECCION DE AUXILIARES DE DIAGNOSTICO Y TRATAMIENTO
GARCIA	FRANCO	ADRIANA	TECNICO LABORATORISTA "A"	TECNICO LABORATORISTA	DIRECCION DE OPERACIONES	SUBDIRECCION DE ENFERMERIA
GARCIA	GARCIA	CELENE	ENFERMERA GENERAL TITULADA "C"	ENFERMERA GENERAL	DIRECCION GENERAL	SUBDIRECCION DE ENFERMERIA
GARCIA	GONZALEZ	FRANCISCO	AUXILIAR DE ADMISION	AUXILIAR DE ADMISION	DIRECCION DE OPERACIONES	SUBDIRECCION DE ATENCION AL USUARIO
GARCIA	HERNANDEZ	ABRAHAM BALTI	ENFERMERA ESPECIALISTA "C"	ENFERMERA GENERAL	DIRECCION GENERAL	SUBDIRECCION DE ENFERMERIA
GARCIA	MARTINEZ	MARTHA BELEM	ENFERMERA GENERAL TITULADA "C"	ENFERMERA GENERAL	DIRECCION GENERAL	SUBDIRECCION DE ENFERMERIA
GARCIA	MELENDEZ	JOSE JESUS	MEDICO GENERAL "A"	REALIZAR ACCIONES ADMINISTRATIVAS Y ASISTENCIALES EN EL MODULO DE ADMISION CONTINUA	DIRECCION DE OPERACIONES	SUBDIRECCION DE ATENCION HOSPITALARIA
GARCIA	MENDEZ	VICTOR MANUEL	MEDICO ESPECIALISTA "A"	CIUJANO GENERAL	DIRECCION MEDICA	SUBDIRECCION DE SERVICIOS QUIRURGICOS
GARCIA	MORALES	JUAN PABLO	TECNICO HISTOPATOLOGO	TECNICO HISTOPATOLOGO	DIRECCION DE OPERACIONES	SUBDIRECCION DE AUXILIARES DE DIAGNOSTICO Y TRATAMIENTO
GARCIA	MUNOZ	IVAN	MEDICO ESPECIALISTA "A"	CARDIOLOGO ADULTO	DIRECCION MEDICA	SUBDIRECCION DE SERVICIOS QUIRURGICOS
GARCIA	RODRIGUEZ	ERICKA JEANINA	TECNICO EN ESTADISTICA EN AREA MEDICA	TECNICO EN ESTADISTICA	DIRECCION DE PLANEACION, ENSEMANZA E INVESTIGACION	SUBDIRECCION DE PLANEACION Y DESARROLLO
GARCIA	ROSILLO	OLIVERIO	SOPORTE ADMINISTRATIVO "D"	SEGUIMIENTO DE CONTRATOS	DIRECCION DE ADMINISTRACION Y FINANZAS	SUBDIRECCION DE RECURSOS MATERIALES
GARCIA	RUIZ	OSCAR GUSTAVO	MEDICO ESPECIALISTA "A"	CARDIOLOGO PEDIATRA	DIRECCION MEDICA	SUBDIRECCION DE SERVICIOS QUIRURGICOS
GARCIA	SANCHEZ	MONICA MARCE	APOYO ADMINISTRATIVO EN SALUD -AS	CAJERO	DIRECCION DE ADMINISTRACION Y FINANZAS	SUBDIRECCION DE RECURSOS FINANCIEROS
GARCIA	MARIN	JESUS EMMANUEL	APOYO ADMINISTRATIVO EN SALUD -AG	APOYO ADMINISTRATIVO	DIRECCION DE OPERACIONES	SUBDIRECCION DE AUXILIARES DE DIAGNOSTICO Y TRATAMIENTO
GARCIA	VERA	JAVIER ANTELMO	PROFESIONAL EN TRABAJO SOCIAL EN AREA MEDICA "A"	TRABAJADORA SOCIAL	DIRECCION DE OPERACIONES	SUBDIRECCION DE ATENCION AL USUARIO
GARCIA	VILLEGAS	MONICA DEL ROS	ENFERMERA GENERAL TITULADA "C"	ENFERMERA GENERAL	DIRECCION GENERAL	SUBDIRECCION DE ENFERMERIA
GARCIA	PEREZ	JOSE SALVADOR	TECNICO EN ELECTRODIAGNOSTICO	TECNICO EN ELECTRODIAGNOSTICO	DIRECCION DE OPERACIONES	SUBDIRECCION DE AUXILIARES DE DIAGNOSTICO Y TRATAMIENTO
GARCIA	PEREZ	OSCAR MAURICIO	MEDICO ESPECIALISTA "A"	ANESTESIOLOGO Y COORDINADOR DEL SERVICIO DE ANESTESIOLOGIA	DIRECCION MEDICA	SUBDIRECCION DE SERVICIOS QUIRURGICOS



GARCIA	LOPEZ	MA. DE LOURDES	ENFERMERA GENERAL TITULADA "C"	ENFERMERA GENERAL	DIRECCION GENERAL	SUBDIRECCION DE ENFERMERIA
GARCIA	GONZALEZ	OSCAR GUILTERM	MEDICO ESPECIALISTA "A"	NEUROCIUJANO PEDIATRA	DIRECCION MEDICA	SUBDIRECCION DE SERVICIOS QUIRURGICOS
GARCIA	GUTIERREZ	LAURA CECILIA	ENFERMERA GENERAL TITULADA "C"	ENFERMERA GENERAL	DIRECCION GENERAL	SUBDIRECCION DE ENFERMERIA
GARCIA	JIMENEZ	LUIS ARMANDO	MEDICO ESPECIALISTA "C"	PEDIATRA	DIRECCION MEDICA	SUBDIRECCION DE SERVICIOS CLINICOS
GARCIA	VAZQUEZ	MARIA DE JESUS	ENFERMERA ESPECIALISTA "B"	ENFERMERA ESPECIALISTA QUIRURGICA	DIRECCION GENERAL	SUBDIRECCION DE ENFERMERIA
GARCIA	ZUNIGA	MA. VENTURA	ENFERMERA ESPECIALISTA "A"	ENFERMERA ESPECIALISTA INTENSIVISTA	DIRECCION GENERAL	SUBDIRECCION DE ENFERMERIA
GARCIA	MORENO	ESPERANZA	JEFE DE SERVICIO	COORDINADORA DE QUIROFANOS	DIRECCION MEDICA	SUBDIRECCION DE SERVICIOS QUIRURGICOS
GARIBAY	ZAVALA	CLARINDA ALEJA	MEDICO ESPECIALISTA "A"	PEDIATRA	DIRECCION MEDICA	SUBDIRECCION DE SERVICIOS CLINICOS
GAYTAN	MENDEZ	DALIA MARGART	ENFERMERA GENERAL TITULADA "C"	ENFERMERA GENERAL	DIRECCION GENERAL	SUBDIRECCION DE ENFERMERIA
GAYTAN	FERNANDEZ	GUILTERMO JOA	MEDICO ESPECIALISTA "A"	ONCOLOGO PEDIATRA	DIRECCION MEDICA	SUBDIRECCION DE SERVICIOS CLINICOS
GIL	VELOZ	MARIANA	MEDICO ESPECIALISTA "B"	INFECTOLOGO PEDIATRA	DIRECCION MEDICA	SUBDIRECCION DE SERVICIOS CLINICOS
GIRON	BELTRAN	MA. DEL SOCORR	ENFERMERA GENERAL TITULADA "B"	ENFERMERA GENERAL	DIRECCION GENERAL	SUBDIRECCION DE ENFERMERIA
GODINEZ	ALVAREZ	GUILTERMO	APOYO ADMINISTRATIVO EN SALUD -A3	AUXILIAR ADMINISTRATIVO	DIRECCION DE OPERACIONES	0
GODINEZ	RODRIGUEZ	CESAR	MEDICO ESPECIALISTA "A"	CIUJANO GENERAL	DIRECCION MEDICA	SUBDIRECCION DE SERVICIOS QUIRURGICOS
GODINEZ	VALDEZ	VICTOR HUGO	MEDICO ESPECIALISTA "A"	CARDIOLOGO INTENSIVISTA	DIRECCION MEDICA	SUBDIRECCION DE SERVICIOS QUIRURGICOS
GOMEZ	ARANDA	UISES GERARDO	AUXILIAR DE ADMISION	AUXILIAR DE ADMISION	DIRECCION DE OPERACIONES	SUBDIRECCION DE ATENCION AL USUARIO
GOMEZ	LAMADRID	OSCAR	SUBJEFE DE INVESTIGACION EN ENFERMERIA	COORDINACION DE GESTION DE LA EDUCACION INTENSIVISTA PEDIATRA	DIRECCION GENERAL	SUBDIRECCION DE ENFERMERIA
GOMEZ	CORTES	LUZ ADRIANA CA	MEDICO ESPECIALISTA "A"	INTENSIVISTA PEDIATRA	DIRECCION MEDICA	SUBDIRECCION DE SERVICIOS CLINICOS
GOMEZ	MORALES	MARIA DE LOS A	PROFESIONAL EN TRABAJO SOCIAL EN AREA MEDICA "A"	TRABAJADORA SOCIAL	DIRECCION DE OPERACIONES	SUBDIRECCION DE ATENCION AL USUARIO
GOMEZ	PACHECO	LIDIA	ENFERMERA GENERAL TITULADA "C"	ENFERMERA GENERAL	DIRECCION GENERAL	SUBDIRECCION DE ENFERMERIA
GOMEZ	RAMIREZ	FLORA DE LOS A	ENFERMERA GENERAL TITULADA "C"	ENFERMERA GENERAL	DIRECCION GENERAL	SUBDIRECCION DE ENFERMERIA
GOMEZ	SOTO	JOSE ANTONIO	DIRECTOR DE AREA	DIRECTOR DE OPERACIONES	DIRECCION DE OPERACIONES	SUBDIRECCION DE ENFERMERIA
GOMEZ	TEJERO	RICARDO	AUXILIAR DE ADMISION	AUXILIAR DE ADMISION	DIRECCION DE OPERACIONES	SUBDIRECCION DE ATENCION AL USUARIO
GOMEZ	LEDESMA	HILDA LORENA	ENFERMERA GENERAL TITULADA "C"	ENFERMERA GENERAL	DIRECCION GENERAL	SUBDIRECCION DE ENFERMERIA
GOMEZ	MENDOZA	ELIZABETH	APOYO ADMINISTRATIVO EN SALUD -A5	AUXILIAR EN EL AREA DE PRESTACIONES Y SERVICIOS	DIRECCION DE ADMINISTRACION Y FINANZAS	SUBDIRECCION DE RECURSOS HUMANOS
GONTES	GODINEZ	JUAN CARLOS	MEDICO ESPECIALISTA "A"	NEFROLOGO	DIRECCION MEDICA	SUBDIRECCION DE SERVICIOS QUIRURGICOS
GONZALEZ	AVILA	MARIA LILIANA	ENFERMERA GENERAL TITULADA "C"	ENFERMERA GENERAL	DIRECCION GENERAL	SUBDIRECCION DE ENFERMERIA
GONZALEZ	CISNEROS	MARTHA ELIZAB	APOYO ADMINISTRATIVO EN SALUD -A5	CALIDAD	DIRECCION DE PLANEACION, ENSEÑANZA E INVESTIG	SUBDIRECCION DE PLANEACION Y DESARROLLO
GONZALEZ	CONTRERAS	MYRRHA	MEDICO ESPECIALISTA "A"	ANESTESIOLOGO	DIRECCION MEDICA	SUBDIRECCION DE SERVICIOS QUIRURGICOS
GONZALEZ	CONDOVA	GRACIELA INES	MEDICO ESPECIALISTA "A"	NEONATOLOGO	DIRECCION MEDICA	SUBDIRECCION DE SERVICIOS CLINICOS
GONZALEZ	GUTIERREZ	ANDREA	ENFERMERA GENERAL TITULADA "C"	ENFERMERA GENERAL	DIRECCION GENERAL	SUBDIRECCION DE ENFERMERIA
GONZALEZ	HERMOSILLO	BLANCA ESTELA	ENFERMERA ESPECIALISTA "C"	ENFERMERA ESPECIALISTA INTENSIVISTA	DIRECCION GENERAL	SUBDIRECCION DE ENFERMERIA
GONZALEZ	HINOJOSA	AUXILIO VIRGINI	ENFERMERA ESPECIALISTA "B"	ENFERMERA ESPECIALISTA QUIRURGICA	DIRECCION GENERAL	SUBDIRECCION DE ENFERMERIA
GONZALEZ	INOCENCIO	MARTIN	ENFERMERA ESPECIALISTA "C"	ENFERMERA GENERAL	DIRECCION GENERAL	SUBDIRECCION DE ENFERMERIA
GONZALEZ	LEOS	JUDITH ADRIANA	ENFERMERA GENERAL TITULADA "C"	ENFERMERA GENERAL	DIRECCION GENERAL	SUBDIRECCION DE ENFERMERIA
GONZALEZ	MARTINEZ	CARLOS	ENFERMERAS	SUBJEFE DE ENFERMERAS	DIRECCION GENERAL	SUBDIRECCION DE ENFERMERIA
GONZALEZ	MARTINEZ	LUIS ENRIQUE	TERAPISTA	TERAPISTA EN REHABILITACION	DIRECCION MEDICA	SUBDIRECCION DE ATENCION AMBULATORIA
GONZALEZ	OLMOS	IRMA ERIKA	ENFERMERA ESPECIALISTA "C"	ENFERMERA ESPECIALISTA INTENSIVISTA	DIRECCION GENERAL	SUBDIRECCION DE ENFERMERIA
GONZALEZ	PEÑA	JAVIER	MEDICO ESPECIALISTA "A"	CIUJANO CARDIOLOGO PEDIATRA	DIRECCION MEDICA	SUBDIRECCION DE SERVICIOS QUIRURGICOS
GONZALEZ	ORTIZ	ORACIO	MEDICO ESPECIALISTA "B"	CARDIOLOGO	DIRECCION MEDICA	SUBDIRECCION DE SERVICIOS QUIRURGICOS
GONZALEZ	RANGEL	RITA	ENFERMERA GENERAL TITULADA "C"	ENFERMERA GENERAL	DIRECCION GENERAL	SUBDIRECCION DE ENFERMERIA
GONZALEZ	TRINIDAD	IRENE	ENFERMERA GENERAL TITULADA "C"	ENFERMERA GENERAL	DIRECCION GENERAL	SUBDIRECCION DE ENFERMERIA

*[Handwritten signature]*

*[Handwritten signature]*



GONZALEZ	RIOS	BEIDA EDITH	ENFERMERA GENERAL TITULADA "B"	ENFERMERA GENERAL	DIRECCION GENERAL	SUBDIRECCION DE ENFERMERIA
GONZALEZ	SANCHEZ	CYNTHIA NELLY	ENFERMERA ESPECIALISTA "C"	ENFERMERA GENERAL	DIRECCION GENERAL	SUBDIRECCION DE ENFERMERIA
GONZALEZ	TORRES	YADIRA	ENFERMERA GENERAL TITULADA "C"	ENFERMERA GENERAL	DIRECCION GENERAL	SUBDIRECCION DE ENFERMERIA
GONZALEZ	HERMOSILLO	JUAN ANTONIO	ENFERMERA GENERAL TITULADA "C"	ENFERMERA GENERAL	DIRECCION GENERAL	SUBDIRECCION DE ENFERMERIA
GONZALEZ	ORNELAS	CHRISTIAN ENRIQ	ENFERMERA GENERAL TITULADA "C"	ENFERMERA GENERAL	DIRECCION GENERAL	SUBDIRECCION DE ENFERMERIA
GONZALEZ	SANCHEZ	ADA LIZETTE	ENFERMERA ESPECIALISTA "C"	ENFERMERA ESPECIALISTA INFANTIL	DIRECCION GENERAL	SUBDIRECCION DE ENFERMERIA
GONZALEZ	TREJO	DOLORES CECILIA	ENFERMERA GENERAL TITULADA "C"	ENFERMERA GENERAL	DIRECCION GENERAL	SUBDIRECCION DE ENFERMERIA
GONZALEZ	ANGELES	ANGELICA	ENFERMERA GENERAL TITULADA "C"	ENFERMERA GENERAL	DIRECCION GENERAL	SUBDIRECCION DE ENFERMERIA
GONZALEZ	GUEVAÑA	NORMA	ENFERMERA ESPECIALISTA "B"	ENFERMERA ESPECIALISTA QUIRURGICA	DIRECCION GENERAL	SUBDIRECCION DE ENFERMERIA
GONZALEZ	ROBLES	CLAUDIA GABRIE	ENFERMERA GENERAL TITULADA "C"	ENFERMERA GENERAL	DIRECCION GENERAL	SUBDIRECCION DE ENFERMERIA
GONZALEZ	SANCHEZ	JUAN CARLOS	OFICIAL V/O DESPACHADOR DE FARMACIA	DESPACHADOR DE FARMACIA	DIRECCION DE OPERACIONES	
GONZALEZ	YERRA	BEATRIZ	INVESTIGADOR EN CIENCIAS MEDICAS "D"	INVESTIGADOR EN CIENCIAS MEDICAS	DIRECCION DE PLANEFACION, ENSEÑANZA E INVESTIGACION	
GONZALEZ	CASTRO	LEOPOLDO	JEFE DE SERVICIO MEDICO ESPECIALISTA "A"	JEFE DE SERVICIO VESPERTINO INTERNISTA	DIRECCION MEDICA	SUBDIRECCION DE ENFERMERIA
GONZALEZ	CANALES	FRANCISCO ESPA	MEDICO ESPECIALISTA "A"	INTERNISTA	DIRECCION MEDICA	SUBDIRECCION DE SERVICIOS CLINICOS
GRANADOS	CAUDILLO	AUREA ALEJANDI	ENFERMERA GENERAL TITULADA "C"	ENFERMERA GENERAL	DIRECCION GENERAL	SUBDIRECCION DE ENFERMERIA
GRANILLO	GARCIA	JAVIER SALVADO	TECNICO RADIOLOGO O EN RADIODIAPRIA	TECNICO EN RADIODIAPRIA	DIRECCION MEDICA	SUBDIRECCION DE ATENCION AMBULATORIA
GRANO	MORALES	LOUDES	ENFERMERA ESPECIALISTA "B"	ENFERMERA ESPECIALISTA INTENSIVISTA	DIRECCION GENERAL	SUBDIRECCION DE ENFERMERIA
GRIMALDO	MARTINEZ	MARIA OLIVIA	ENFERMERA GENERAL TITULADA "A"	ENFERMERA GENERAL (AFERES )	DIRECCION DE OPERACIONES	SUBDIRECCION DE AUXILIARES DE DIAGNOSTICO Y TRATAMIENTO
GUADIAN	GONZALEZ	EDITH BERENICE	ENFERMERA GENERAL TITULADA "C"	ENFERMERA GENERAL	DIRECCION GENERAL	SUBDIRECCION DE ENFERMERIA
GUALARDO	GOMEZ	LUIS ANTONIO	ENFERMERA ESPECIALISTA "C"	ENFERMERA ESPECIALISTA CARDIOLOGA	DIRECCION GENERAL	SUBDIRECCION DE ENFERMERIA
GUANI	GUERRA	EDUARDO	INVESTIGADOR EN CIENCIAS MEDICAS "B"	INVESTIGADOR EN CIENCIAS MEDICAS	DIRECCION DE PLANEFACION, ENSEÑANZA E INVESTIGACION	SUBDIRECCION DE ENFERMERIA
GUARDADO	MENDOZA	RODOLFO	INVESTIGADOR EN CIENCIAS MEDICAS "D"	INVESTIGADOR EN CIENCIAS MEDICAS	DIRECCION DE PLANEFACION, ENSEÑANZA E INVESTIGACION	SUBDIRECCION DE ENFERMERIA
GUERRA	GODINEZ	JOSE CARLOS	MEDICO ESPECIALISTA "C"	GASTROENTEROLOGO PEDIATRA	DIRECCION MEDICA	SUBDIRECCION DE SERVICIOS CLINICOS
GUERRA	REYES	ANGELICA	ENFERMERA GENERAL TITULADA "B"	ENFERMERA GENERAL	DIRECCION GENERAL	SUBDIRECCION DE ENFERMERIA
GUERRA	ESPINOSA	HILARY	ENFERMERA GENERAL TITULADA "C"	ENFERMERA GENERAL	DIRECCION GENERAL	SUBDIRECCION DE ENFERMERIA
GUERRERO	RAMOS	MIGUEL ANGEL	MEDICO ESPECIALISTA "A"	ONCOLOGO ADULTO	DIRECCION MEDICA	SUBDIRECCION DE SERVICIOS CLINICOS
GUERRERO	ARANDA	IRMA LETICIA	ENFERMERA GENERAL TITULADA "C"	ENFERMERA GENERAL	DIRECCION GENERAL	SUBDIRECCION DE ENFERMERIA
GUERRERO	LARA	MARCELA	MEDICO ESPECIALISTA "A"	CARDIOLOGO PEDIATRA ECOCARDIOGRAFISTA	DIRECCION MEDICA	SUBDIRECCION DE SERVICIOS QUIRURGICOS
GUERRERO	LOPEZ	LUZ MARIA	ENFERMERA JEFE DE SERVICIO	SUPERVISORA DE TURNO VESPERTINO	DIRECCION GENERAL	SUBDIRECCION DE ENFERMERIA
GUERRERO	MOJICA	NERY	ENFERMERA ESPECIALISTA "C"	ENFERMERA GENERAL	DIRECCION GENERAL	SUBDIRECCION DE ENFERMERIA
GUERRERO	SUSTAITA	VERONICA	ENFERMERA GENERAL TITULADA "C"	ENFERMERA GENERAL	DIRECCION GENERAL	SUBDIRECCION DE ENFERMERIA
GUERRERO	ZUBIGA	MARIA GRACIELA	ENFERMERA ESPECIALISTA "C"	ENFERMERA ESPECIALISTA INFANTIL	DIRECCION GENERAL	SUBDIRECCION DE ENFERMERIA
GUERRERO	ARANZABAL	KAREN MARISSO	APOYO ADMINISTRATIVO EN SALUD -AS	APOYO ADMINISTRATIVO	DIRECCION DE ADMINISTRACION Y FINANZAS	SUBDIRECCION DE RECURSOS HUMANOS
GUIOSA	ANAÑA	LUZ AURORA	ENFERMERA ESPECIALISTA "C"	ENFERMERA ESPECIALISTA INTENSIVISTA	DIRECCION GENERAL	SUBDIRECCION DE ENFERMERIA
GUILLEN	CONTREBAS	JOSE MANUEL	MEDICO ESPECIALISTA "B"	CIQUIANO GENERAL	DIRECCION MEDICA	SUBDIRECCION DE SERVICIOS QUIRURGICOS
GURROLA	TELLEZ	NOHEMI	TECNICO LABORATORISTA "A"	TECNICO LABORATORISTA	DIRECCION DE OPERACIONES	SUBDIRECCION DE AUXILIARES DE DIAGNOSTICO Y TRATAMIENTO
GUTIERREZ	ALVARADO	ROSA ISELA	PROFESIONAL EN TRABAJO SOCIAL EN AREA MEDICA "A"	TRABAJADORA SOCIAL	DIRECCION DE OPERACIONES	SUBDIRECCION DE ATENCION AL USUARIO
GUTIERREZ	GALVANI	JUANA ELVIRA	ENFERMERA GENERAL TITULADA "C"	ENFERMERA GENERAL	DIRECCION GENERAL	SUBDIRECCION DE ENFERMERIA



GUTIERREZ	GARCIA	LAURA DINORAH	ENFERMERA GENERAL TITULADA "A"	ENFERMERA GENERAL	DIRECCION GENERAL	SUBDIRECCION DE ENFERMERIA
GUTIERREZ	GONZALEZ	ALEJANDRA	ENFERMERA ESPECIALISTA "C"	ENFERMERA ESPECIALISTA INTENSIVISTA	DIRECCION GENERAL	SUBDIRECCION DE ENFERMERIA
GUTIERREZ	HERNANDEZ	ADRIANA	JEFE DE DEPARTAMENTO	JEFE DE CAPACITACION	DIRECCION DE ADMINISTRACION Y FINANZAS	SUBDIRECCION DE RECURSOS HUMANOS
GUTIERREZ	MEJIA	JUANA	ENFERMERA GENERAL TITULADA "A"	ENFERMERA GENERAL	DIRECCION GENERAL	SUBDIRECCION DE ENFERMERIA
GUTIERREZ	PEREZ	SANDRA GUADA	AUXILIAR DE COCINA	BANCO DE LEGHES	DIRECCION DE OPERACIONES	SUBDIRECCION DE ATENCION HOSPITALARIA
GUTIERREZ	RAMIREZ	VALENTIN	APOYO ADMINISTRATIVO EN SALUD -A7	SUB-ALMACEN - HEMODINAMIA	DIRECCION DE ADMINISTRACION Y FINANZAS	SUBDIRECCION DE RECURSOS MATERIALES
GUTIERREZ	AGUILAR	PORFIRIO	ENFERMERA GENERAL TITULADA "B"	ENFERMERA GENERAL	DIRECCION GENERAL	SUBDIRECCION DE ENFERMERIA
GUTIERREZ	MARTINEZ	MARTHA LAURA	ENFERMERA JEFE DE SERVICIO	ENFERMERA JEFE DE SERVICIO DE ADMISION	DIRECCION GENERAL	SUBDIRECCION DE ENFERMERIA
GUTIERREZ	PRATZ	GABRIEL	MEDICO ESPECIALISTA "A"	CIRUJANO GENERAL	DIRECCION MEDICA	SUBDIRECCION DE SERVICIOS QUIRURGICOS
GUTIERREZ	RAMIREZ	BRENDA GUADA	ENFERMERA GENERAL TITULADA "C"	ENFERMERA GENERAL	DIRECCION GENERAL	SUBDIRECCION DE ENFERMERIA
GUTIERREZ	ROCHA	ARACELI	ENFERMERA ESPECIALISTA "C"	ENFERMERA ESPECIALISTA INTENSIVISTA	DIRECCION GENERAL	SUBDIRECCION DE ENFERMERIA
GUTIERREZ	SANDOVAL	MA. DEL RAYO	ENFERMERA GENERAL TITULADA "C"	ENFERMERA GENERAL	DIRECCION GENERAL	SUBDIRECCION DE ENFERMERIA
GUTIERREZ	ZURIGA	FLORENCIA PATR	ENFERMERA ESPECIALISTA "C"	ENFERMERA ESPECIALISTA INTENSIVISTA	DIRECCION GENERAL	SUBDIRECCION DE ENFERMERIA
GUZMAN	AVENA	DORA SEVERINA	SOPORTE ADMINISTRATIVO "D"	ENCARGADO DE COMUNICACION SOCIAL	DIRECCION GENERAL	SUBDIRECCION DE ENFERMERIA
GUZMAN	ONTIVEROS	ISELA JANETH	SOPORTE ADMINISTRATIVO "D"	EJECUTIVO DE MEDICAMENTOS	DIRECCION DE ADMINISTRACION Y FINANZAS	SUBDIRECCION DE RECURSOS MATERIALES
GUZMAN	VELASCO	REBECA	ENFERMERA ESPECIALISTA "C"	ENFERMERA GENERAL	DIRECCION GENERAL	SUBDIRECCION DE ENFERMERIA
GUZMAN	VERA	NADIA	MEDICO ESPECIALISTA "A"	RADIOLOGO	DIRECCION DE OPERACIONES	SUBDIRECCION DE AUXILIARES DE DIAGNOSTICO Y TRATAMIENTO
GUZMAN	VILLASCA	LAURA GABRIELA	APOYO ADMINISTRATIVO EN SALUD -A4	SECRETARIA	DIRECCION MEDICA	SUBDIRECCION DE SERVICIOS CLINICOS
GUZMAN	ZAMUDIO	GRISELDA	ENFERMERA GENERAL TITULADA "B"	ENFERMERA GENERAL	DIRECCION GENERAL	SUBDIRECCION DE ENFERMERIA
GUZMAN	PEREZ	MARTHA GABRIE	ENFERMERA GENERAL TITULADA "C"	ENFERMERA GENERAL	DIRECCION GENERAL	SUBDIRECCION DE ENFERMERIA
HARO	ALFAMORE	RUTH	ENFERMERA ESPECIALISTA "B"	ENFERMERA ESPECIALISTA INTENSIVISTA	DIRECCION GENERAL	SUBDIRECCION DE ENFERMERIA
HEREDIA	GUTIERREZ	SANDRA VADRIA	ENFERMERA ESPECIALISTA "C"	ENFERMERA ESPECIALISTA INFANTIL	DIRECCION GENERAL	SUBDIRECCION DE ENFERMERIA
HERNANDEZ	AGUILAR	MONICA CRUZ	ENFERMERA ESPECIALISTA "C"	ENFERMERA ESPECIALISTA INTENSIVISTA	DIRECCION GENERAL	SUBDIRECCION DE ENFERMERIA
HERNANDEZ	AGUILAR	MIGUEL ANGEL	TECNICO HISTOPATOLOGO	TECNICO HISTOPATOLOGO	DIRECCION DE OPERACIONES	SUBDIRECCION DE AUXILIARES DE DIAGNOSTICO Y TRATAMIENTO
HERNANDEZ	ALMAGUER	JUAN PABLO	APOYO ADMINISTRATIVO EN SALUD -A3	CHOPER	DIRECCION DE ADMINISTRACION Y FINANZAS	SUBDIRECCION DE CONSERVACION, MTO Y SERVICIOS GENERALES
HERNANDEZ	ALVAREZ	LUIS ALBERTO	APOYO ADMINISTRATIVO EN SALUD -A5	CAJERO	DIRECCION DE ADMINISTRACION Y FINANZAS	SUBDIRECCION DE RECURSOS FINANCIEROS
HERNANDEZ	TURRIAGA	FATIMA FABIOLA	ENFERMERA ESPECIALISTA "B"	ENFERMERA ESPECIALISTA INTENSIVISTA	DIRECCION GENERAL	SUBDIRECCION DE ENFERMERIA
HERNANDEZ	AYLA	YOLANDA	ENFERMERA ESPECIALISTA "B"	ENFERMERA ESPECIALISTA PEDIATRA	DIRECCION GENERAL	SUBDIRECCION DE ENFERMERIA
HERNANDEZ	BAUTISTA	SALVADOR	MEDICO ESPECIALISTA "A"	ANESTESIOLOGO CARDIOVASCULAR	DIRECCION MEDICA	SUBDIRECCION DE SERVICIOS QUIRURGICOS
HERNANDEZ	CALVILLO	JUAN JAVIER	MEDICO ESPECIALISTA "A"	RADIOTERAPEUTA	DIRECCION MEDICA	SUBDIRECCION DE ATENCION AMBULATORIA
HERNANDEZ	CAMARILLO	LAURA ELENA	QUIMICO "B"	QUIMICO	DIRECCION DE OPERACIONES	0
HERNANDEZ	CUEVAS	CLAUDIA BERENI	MEDICO ESPECIALISTA "A"	INTERNISTA	DIRECCION MEDICA	SUBDIRECCION DE SERVICIOS CLINICOS
HERNANDEZ	HERNANDEZ	ABIGAIL DAFNE	SUPERVISORA PROFESIONAL EN TRABAJO SOCIAL EN AREA MEDICA "C"	SUPERVISORA EN TRABAJO SOCIAL	DIRECCION DE OPERACIONES	SUBDIRECCION DE ATENCION AL USUARIO
HERNANDEZ	HERNANDEZ	DIEGO ALEJANDR	APOYO ADMINISTRATIVO EN SALUD -A5	CAJERO	DIRECCION DE ADMINISTRACION Y FINANZAS	SUBDIRECCION DE RECURSOS FINANCIEROS
HERNANDEZ	HERRERA	MA. DEL SOCOR	ENFERMERA ESPECIALISTA "C"	COORDINACION DE LA MEJORA	DIRECCION GENERAL	SUBDIRECCION DE ENFERMERIA
HERNANDEZ	HURICACHE	MARITZA	AUXILIAR DE ADMISION	AUXILIAR DE ADMISION	DIRECCION DE OPERACIONES	SUBDIRECCION DE ATENCION AL USUARIO
HERNANDEZ	HURICACHE	HAYDE GADAL	MEDICO ESPECIALISTA "B"	REUMATOLOGO PEDIATRA	DIRECCION MEDICA	SUBDIRECCION DE SERVICIOS CLINICOS
HERNANDEZ	LANDEROS	MARIA GUADAL	MEDICO ESPECIALISTA "A"	ANESTESIOLOGO	DIRECCION MEDICA	SUBDIRECCION DE SERVICIOS QUIRURGICOS
HERNANDEZ	LOPEZ	CARMEN VERON	ENFERMERA GENERAL TITULADA "C"	ENFERMERA GENERAL	DIRECCION GENERAL	SUBDIRECCION DE ENFERMERIA
HERNANDEZ	LOPEZ	KARLA MAYELI	ENFERMERA ESPECIALISTA "C"	ENFERMERA ESPECIALISTA QUIRURGICA	DIRECCION GENERAL	SUBDIRECCION DE ENFERMERIA
HERNANDEZ	LOPEZ	YASMINI	ENFERMERA ESPECIALISTA "C"	ENFERMERA ESPECIALISTA INTENSIVISTA	DIRECCION GENERAL	SUBDIRECCION DE ENFERMERIA



HERNANDEZ	MARQUEZ	JOSE ASUNCION	JEFE DE DEPARTAMENTO EN AREA MEDICA "A"	JEFE DE DEPARTAMENTO ADSCRITO AL DEPARTAMENTO DE ASUNTOS JURIDICOS	DIRECCION GENERAL	SUBDIRECCION DE ATENCION AL USUARIO
HERNANDEZ	NOLASCO	LETICIA	APOYO ADMINISTRATIVO EN SALUD -A3	SECRETARIA	DIRECCION DE OPERACIONES	SUBDIRECCION DE ATENCION AL USUARIO
HERNANDEZ	NOREGA	CAROLINA	ENFERMERA GENERAL TITULADA "B"	ENFERMERA GENERAL	DIRECCION GENERAL	SUBDIRECCION DE ENFERMERIA
HERNANDEZ	PEREZ	LUZ MARIA	ENFERMERA ESPECIALISTA "C"	ENFERMERA ESPECIALISTA QUIRURGICA	DIRECCION GENERAL	SUBDIRECCION DE ENFERMERIA
HERNANDEZ	RANGEL	MARIA GUADALUPE	AUXILIAR DE ADMISION	AUXILIAR DE ADMISION	DIRECCION DE OPERACIONES	SUBDIRECCION DE ATENCION AL USUARIO
HERNANDEZ	ROBLES	ESMERALDA	ENFERMERA ESPECIALISTA "A"	ENFERMERA ESPECIALISTA PEDIATRA	DIRECCION GENERAL	SUBDIRECCION DE ENFERMERIA
HERNANDEZ	RODRIGUEZ	GERARDO	MEDICO ESPECIALISTA "A"	URGENCIOLOGO	DIRECCION MEDICA	SUBDIRECCION DE SERVICIOS CLINICOS
HERNANDEZ	RODRIGUEZ	ROCIO	ENFERMERA GENERAL TITULADA "C"	ENFERMERA GENERAL	DIRECCION GENERAL	SUBDIRECCION DE ENFERMERIA
HERNANDEZ	ROMERO	JORGE ADAN	APOYO ADMINISTRATIVO EN SALUD -A5	SINDICATO	DIRECCION DE OPERACIONES	SUBDIRECCION DE ENFERMERIA
HERNANDEZ	RUIZ	ANA CECILIA	ENFERMERA ESPECIALISTA "C"	ENFERMERA ESPECIALISTA QUIRURGICA	DIRECCION GENERAL	SUBDIRECCION DE ENFERMERIA
HERNANDEZ	SANCHEZ	FRANCISCO JAVIER	TECNICO LABORATORISTA "A"	TECNICO LABORATORISTA	DIRECCION DE OPERACIONES	SUBDIRECCION DE AUXILIARES DE DIAGNOSTICO Y TRATAMIENTO
HERNANDEZ	SANCHEZ	JORGE ARTURO	APOYO ADMINISTRATIVO EN SALUD -A5	APOYO ADMINISTRATIVO EN ALMACEN GENERAL	DIRECCION DE OPERACIONES	SUBDIRECCION DE ENFERMERIA
HERNANDEZ	SUASTEGUI	GLORISELA	ENFERMERA GENERAL TITULADA "C"	ENFERMERA GENERAL	DIRECCION GENERAL	SUBDIRECCION DE ENFERMERIA
HERNANDEZ	TORRES	CECILIA	ENFERMERA GENERAL TITULADA "C"	ENFERMERA GENERAL	DIRECCION GENERAL	SUBDIRECCION DE ENFERMERIA
HERNANDEZ	VALDES	MA ELENA	ENFERMERA ESPECIALISTA "A"	ENFERMERA ESPECIALISTA INTENSIVISTA	DIRECCION GENERAL	SUBDIRECCION DE ENFERMERIA
HERNANDEZ	VIDALES	VERA LUCIA	ENFERMERA GENERAL TITULADA "C"	ENFERMERA GENERAL	DIRECCION GENERAL	SUBDIRECCION DE ENFERMERIA
HERNANDEZ	TOVAR	MARTHA ALEJAN	ENFERMERA ESPECIALISTA "C"	ENFERMERA ESPECIALISTA INTENSIVISTA	DIRECCION GENERAL	SUBDIRECCION DE ENFERMERIA
HERNANDEZ	BERNAUDEZ	GRECIA MONTESE	ENFERMERA GENERAL TITULADA "C"	ENFERMERA GENERAL	DIRECCION GENERAL	SUBDIRECCION DE ENFERMERIA
HERNANDEZ	DAZ	PATRICIA LIZETH	ENFERMERA ESPECIALISTA "C"	APOYO COORDINACION GESTION DEL CUIDADO	DIRECCION GENERAL	SUBDIRECCION DE ENFERMERIA
HERNANDEZ	RODRIGUEZ	EFREN	ENFERMERA GENERAL TITULADA "C"	ENFERMERA GENERAL	DIRECCION GENERAL	SUBDIRECCION DE ENFERMERIA
HERNANDEZ	TREJO	NOEMI DEL CARI	ENFERMERA GENERAL TITULADA "C"	ENFERMERA GENERAL	DIRECCION GENERAL	SUBDIRECCION DE ENFERMERIA
HERNANDEZ	MORALES	GUNTHER	MEDICO ESPECIALISTA "C"	CARDIOLOGO PEDIATRA	DIRECCION MEDICA	SUBDIRECCION DE SERVICIOS QUIRURGICOS
HERNANDEZ	COMBOS	SILVIA	ENFERMERA GENERAL TITULADA "C"	ENFERMERA GENERAL	DIRECCION GENERAL	SUBDIRECCION DE ENFERMERIA
HERNANDEZ	ESCOBADO	RODOLFO	MEDICO ESPECIALISTA "C"	CIUJANO DE TRANSPLANTE	DIRECCION MEDICA	SUBDIRECCION DE SERVICIOS QUIRURGICOS
HERNANDEZ	ROJAS	JAIMIE	MEDICO ESPECIALISTA "C"	RADIOLOGO	DIRECCION DE OPERACIONES	SUBDIRECCION DE AUXILIARES DE DIAGNOSTICO Y TRATAMIENTO
HERNANDEZ	CHIQUELO	LAURA	ENFERMERA GENERAL TITULADA "A"	ENFERMERA GENERAL	DIRECCION GENERAL	SUBDIRECCION DE ENFERMERIA
HERNANDEZ	LOPEZ	LORENA	ENFERMERA ESPECIALISTA "C"	ENFERMERA ESPECIALISTA INTENSIVISTA	DIRECCION GENERAL	SUBDIRECCION DE ENFERMERIA
HERNANDEZ	BAEZ	EUNICE	APOYO ADMINISTRATIVO EN SALUD -A5	SECRETARIA	DIRECCION DE OPERACIONES	SUBDIRECCION DE DIAGNOSTICO Y TRATAMIENTO
HERNANDEZ	MARCAS	JUAN FRANCISCO	SUBDIRECCION DE AREA	SUBDIRECCION DE INGENIERIA BIOMEDICA	DIRECCION DE OPERACIONES	SUBDIRECCION DE INGENIERIA BIOMEDICA
HERNANDEZ	HERRERIAS	GUTIERREZO	MEDICO ESPECIALISTA "C"	INTERNISTA	DIRECCION MEDICA	SUBDIRECCION DE SERVICIOS CLINICOS
HERNANDEZ	RANGEL	ESTIBALIZ	JEFE DE DEPARTAMENTO	CONSULTOR AUDITOR	ORGANO INTERNO DE CONTROL	AUDITORIA DE CONTROL Y EVALUACION Y APOYO AL BUEN GOBIERNO Y TITULAR DEL AREA DE AUDITORIA INTERNA
HERNANDEZ	BARAAS	ALEJANDRA	MEDICO ESPECIALISTA "A"	CIUJANO GENERAL	DIRECCION MEDICA	SUBDIRECCION DE SERVICIOS QUIRURGICOS
HERNANDEZ	BARAAS	RAFAEL	ENFERMERA ESPECIALISTA "C"	ENFERMERA ESPECIALISTA INTENSIVISTA	DIRECCION GENERAL	SUBDIRECCION DE ENFERMERIA
HERNANDEZ	ALATORRE	JULIA ESTHER	ENFERMERA GENERAL TITULADA "C"	ENFERMERA GENERAL	DIRECCION GENERAL	SUBDIRECCION DE ENFERMERIA
HERNANDEZ	CORREA	SANDRA VADHIR	ENFERMERA GENERAL TITULADA "C"	ENFERMERA GENERAL	DIRECCION GENERAL	SUBDIRECCION DE ENFERMERIA
HERNANDEZ	RANGEL	CLAUDIA ZENET	ENFERMERA GENERAL TITULADA "C"	ENFERMERA GENERAL	DIRECCION GENERAL	SUBDIRECCION DE ENFERMERIA
HERNANDEZ	PAJULA	MARIA GUADALUPE	ENFERMERA ESPECIALISTA "C"	ENFERMERA ESPECIALISTA INFANTIL	DIRECCION GENERAL	SUBDIRECCION DE ENFERMERIA
HERNANDEZ	RAMIREZ	CESAR	AUXILIAR DE ADMISION	AUXILIAR DE ADMISION	DIRECCION DE OPERACIONES	SUBDIRECCION DE ATENCION AL USUARIO



IRAZABAL	PALOMARES	PATRICIA GUADA	SOPORTE ADMINISTRATIVO "C1"	COORDINADORA ADMINISTRATIVO EN REQUISICIONES DE MATERIAL DE CURACION Y MEDICAMENTOS, EN LA DIRECCION DE OPERACIONES	DIRECCION DE OPERACIONES	SUBDIRECCION DE ENFERMERIA	0
IREPAN	VILLA	MA. DE LA LUZ	ENFERMERA ESPECIALISTA "B"	ENFERMERA ESPECIALISTA PEDIATRA	DIRECCION GENERAL	SUBDIRECCION DE SERVICIOS CLINICOS	
JARAMILLO	LUCAS	RICARDO	MEDICO ESPECIALISTA "A"	INTENSIVISTA ADULTO	DIRECCION MEDICA	SUBDIRECCION DE SERVICIOS CLINICOS	
JARAMILLO	MEDINA	MA. DOLORES	ENFERMERA GENERAL TITULADA "C1"	ENFERMERA GENERAL	DIRECCION GENERAL	SUBDIRECCION DE ENFERMERIA	
JIMENEZ	DE ANDA	RAQUEL MAYTE	TECNICO RADIOLOGO O EN RADIOLOGIA	TÉCNICO RADIOLOGO	DIRECCION DE OPERACIONES	SUBDIRECCION DE AUXILIARES DE DIAGNOSTICO Y TRATAMIENTO	
JIMENEZ	GARCIA	DANIEL	ENFERMERA GENERAL TITULADA "C1"	ENFERMERA GENERAL	DIRECCION GENERAL	SUBDIRECCION DE ENFERMERIA	
JIMENEZ	JIMENEZ	JUANA	APOYO ADMINISTRATIVO EN SALUD -A8	GOBIERNO CERCAÑO Y MODERNO	DIRECCION DE ADMINISTRACION Y FINANZAS	SUBDIRECCION DE ENFERMERIA	
JIMENEZ	MONTOVA	SILVIA	ENFERMERA ESPECIALISTA "C"	ENFERMERA ESPECIALISTA PEDIATRA	DIRECCION GENERAL	SUBDIRECCION DE ENFERMERIA	
JIMENEZ	SANCHEZ	CECILIA	ENFERMERA GENERAL TITULADA "C1"	ENFERMERA GENERAL	DIRECCION GENERAL	SUBDIRECCION DE ENFERMERIA	
JUAREZ	BEDOLLA	JACOBO ISRAEL	MEDICO ESPECIALISTA "A"	ANESTESIOLOGO PEDIATRA	DIRECCION GENERAL	SUBDIRECCION DE ENFERMERIA	
JUAREZ	DE LA ROSA	MYRIAM DE LOU	MEDICO ESPECIALISTA "B"	INTENSIVISTA PEDIATRA	DIRECCION MEDICA	SUBDIRECCION DE SERVICIOS QUIRURGICOS	
JUAREZ	GONZALEZ	MARTHA CECILIA	ENFERMERA ESPECIALISTA "C"	ENFERMERA ESPECIALISTA QUIRURGICA	DIRECCION GENERAL	SUBDIRECCION DE ENFERMERIA	
JUAREZ	GUTIERREZ	MAVDELI	APOYO ADMINISTRATIVO EN SALUD -A5	CAJERO	DIRECCION DE ADMINISTRACION Y FINANZAS	SUBDIRECCION DE RECURSOS FINANCIEROS	
JUAREZ	DE LA PAZ	MARRA FABIO LA	ENFERMERA GENERAL TITULADA "C1"	ENFERMERA GENERAL	DIRECCION GENERAL	SUBDIRECCION DE ENFERMERIA	
JULIO	PEREZ	NAZARIO	INHALOTERAPEUTA	INHALOTERAPEUTA	DIRECCION DE OPERACIONES	SUBDIRECCION DE AUXILIARES DE DIAGNOSTICO Y TRATAMIENTO	
KURI	EXSOME	ROBERTO	MEDICO ESPECIALISTA "A"	ONCOLOGO ADULTO	DIRECCION MEDICA	SUBDIRECCION DE SERVICIOS CLINICOS	
LANDALETA	GUTIERREZ	ALEJANDRO ALBI	MEDICO ESPECIALISTA "A"	ANESTESIOLOGO	DIRECCION MEDICA	SUBDIRECCION DE SERVICIOS QUIRURGICOS	
LANDROVE	GALLO	EVELYN	TECNICO EN OPTOMETRIA	OPTOMETRISTA	DIRECCION MEDICA	SUBDIRECCION DE SERVICIOS CLINICOS	
LARA	ALBA	MANRA NOEMI	SUPERVISORA PROFESIONAL EN TRABAJO SOCIAL EN AREA MEDICA "C1"	SUPERVISORA EN TRABAJO SOCIAL	DIRECCION DE OPERACIONES	SUBDIRECCION DE ATENCION AL USUARIO	
LARA	AVALOS	PATRICIA	ENFERMERA GENERAL TITULADA "C1"	ENFERMERA GENERAL	DIRECCION GENERAL	SUBDIRECCION DE ENFERMERIA	
LAREDO	MENDIO LA	LISBET	MEDICO ESPECIALISTA "A"	OPHTALMOLOGO	DIRECCION MEDICA	SUBDIRECCION DE SERVICIOS QUIRURGICOS	
LAZARO	GREGORIO	DEVIBEX ORLANI	INHALOTERAPEUTA	ENCARGADO DEL SERVICIO DE FISIOLGIA PULMONAR	DIRECCION DE OPERACIONES	SUBDIRECCION DE AUXILIARES DE DIAGNOSTICO Y TRATAMIENTO	
LAZARO	GREGORIO	JOSE	INHALOTERAPEUTA	INHALOTERAPEUTA	DIRECCION DE OPERACIONES	SUBDIRECCION DE AUXILIARES DE DIAGNOSTICO Y TRATAMIENTO	
LEDEZMA	CASTRO	JUAN ALEJANDRO	TECNICO RADIOLOGO O EN RADIOLOGIA	TÉCNICO RADIOLOGO	DIRECCION DE OPERACIONES	SUBDIRECCION DE AUXILIARES DE DIAGNOSTICO Y TRATAMIENTO	
LEDEZMA	VAZQUEZ	KARELY IBAIS	ENFERMERA ESPECIALISTA "C"	TECNICO EN ESTADISTICA	DIRECCION DE PLANEACION, ENSEÑANZA E INVESTIGACION	SUBDIRECCION DE PLANEACION Y DESARROLLO	
LEMUS	ESTRADA	PATRICIA JUDITH	ENFERMERA ESPECIALISTA "C"	ENFERMERA ESPECIALISTA QUIRURGICA	DIRECCION GENERAL	SUBDIRECCION DE ENFERMERIA	
LEMUS	GONZALEZ	MA. ELENA	ENFERMERA GENERAL TITULADA "C1"	ENFERMERA GENERAL	DIRECCION GENERAL	SUBDIRECCION DE ENFERMERIA	
LEVYA	HERNANDEZ	ALEJANDRO	ENFERMERA GENERAL TITULADA "C1"	ENFERMERA GENERAL	DIRECCION GENERAL	SUBDIRECCION DE ENFERMERIA	
LOMELI	VEGA	MA. MAGDALEN	SUBJEFE DE ENFERMERIAS	COORDINACION GESTION ADMINISTRATIVA	DIRECCION GENERAL	SUBDIRECCION DE ENFERMERIA	
LONGORIA	ORTIZ	MARIA PATRICIA	ENFERMERA GENERAL TITULADA "C1"	ENFERMERA GENERAL	DIRECCION GENERAL	SUBDIRECCION DE ENFERMERIA	
LONGORIA	ORTIZ	LOURDES ROSAR	ENFERMERA GENERAL TITULADA "C1"	ENFERMERA GENERAL	DIRECCION GENERAL	SUBDIRECCION DE ENFERMERIA	
LOPEZ	CARRASCO	JOCAIBETH EDITH	APOYO ADMINISTRATIVO EN SALUD -A5	SECRETARIA	DIRECCION MEDICA	SUBDIRECCION DE SERVICIOS QUIRURGICOS	
LOPEZ	ESCOBAR	OSCAR JOSE	ENFERMERA GENERAL TITULADA "C1"	ENFERMERA GENERAL	DIRECCION GENERAL	SUBDIRECCION DE ENFERMERIA	
LOPEZ	GARCIA	NOHA	ENFERMERA ESPECIALISTA "B"	ENFERMERA ESPECIALISTA EN SALUD PUBLICA	DIRECCION GENERAL	SUBDIRECCION DE ENFERMERIA	
LOPEZ	GUEVARA	MA. DOLORES	APOYO ADMINISTRATIVO EN SALUD -A8	APOYO ADMINISTRATIVO	DIRECCION DE OPERACIONES	SUBDIRECCION DE ATENCION HOSPITALARIA Y FARMACIA	
LOPEZ	JAIMES	SANTA ELENA	APOYO ADMINISTRATIVO EN SALUD -A3	AUXILIAR ADMINISTRATIVO	DIRECCION DE ADMINISTRACION Y FINANZAS	SUBDIRECCION DE RECURSOS FINANCIEROS	



LOPEZ	LEMUS	MARIANA DE MCD	MEDICO ESPECIALISTA "A"	ONCOLOGO ADULTO	DIRECCION MEDICA	SUBDIRECCION DE SERVICIOS CLINICOS
LOPEZ	LOPEZ	MARTHA PATRIC	ENFERMERA GENERAL TITULADA "C"	ENFERMERA GENERAL	DIRECCION GENERAL	SUBDIRECCION DE ENFERMERIA
LOPEZ	LOPEZ	MARIA DE LOS A	ENFERMERA ESPECIALISTA "B"	ENFERMERA ESPECIALISTA QUIRURGICA	DIRECCION GENERAL	SUBDIRECCION DE ENFERMERIA
LOPEZ	LUIS	LUIS REY	MEDICO ESPECIALISTA "A"	CARDIOLOGO ADULTO	DIRECCION MEDICA	SUBDIRECCION DE SERVICIOS QUIRURGICOS
LOPEZ	NAVA	BIANCA EDITH	AREA MEDICA "A"	TRABAJADORA SOCIAL	DIRECCION DE OPERACIONES	SUBDIRECCION DE ATENCION AL USUARIO
LOPEZ	NAVA	SANDRA MARCE	ENFERMERA GENERAL TITULADA "C"	ENFERMERA GENERAL	DIRECCION GENERAL	SUBDIRECCION DE ENFERMERIA
LOPEZ	ORTIZ	LEONOR	FISICO EN HOSPITAL	FISICO EN HOSPITAL	DIRECCION MEDICA	SUBDIRECCION DE ATENCION AMBULATORIA
LOPEZ	RODRIGUEZ	ELOISA	MEDICO ESPECIALISTA "A"	ANESTESIOLOGO	DIRECCION MEDICA	SUBDIRECCION DE SERVICIOS QUIRURGICOS
LOPEZ	ROSALES	CARLA GISELY	ENFERMERA GENERAL TITULADA "C"	ENFERMERA GENERAL	DIRECCION GENERAL	SUBDIRECCION DE ENFERMERIA
LOPEZ	SADANA	MYRIAM DEL CA	AUXILIAR DE ADMISION	AUXILIAR DE ADMISION	DIRECCION DE OPERACIONES	SUBDIRECCION DE ATENCION AL USUARIO
LOPEZ	VALENCIA	JULIO	ENFERMERA GENERAL TITULADA "C"	ENFERMERA GENERAL	DIRECCION GENERAL	SUBDIRECCION DE ENFERMERIA
LOPEZ	ZAVALA	PEDRO	ENFERMERA GENERAL TITULADA "C"	ENFERMERA GENERAL	DIRECCION GENERAL	SUBDIRECCION DE ENFERMERIA
LOPEZ	ZUNIGA	NORMA MAGDA	ENFERMERA GENERAL TITULADA "C"	ENFERMERA GENERAL	DIRECCION GENERAL	SUBDIRECCION DE ENFERMERIA
LOPEZ	LOPEZ	MARIA DE JESUS	ENFERMERA GENERAL TITULADA "C"	ENFERMERA GENERAL	DIRECCION GENERAL	SUBDIRECCION DE ENFERMERIA
LOPEZ	LUNA	MONICA	ENFERMERA GENERAL TITULADA "C"	ENFERMERA GENERAL	DIRECCION GENERAL	SUBDIRECCION DE ENFERMERIA
LOPEZ	LUNA	JESSICA DEL ROC	ENFERMERA GENERAL TITULADA "C"	ENFERMERA GENERAL	DIRECCION GENERAL	SUBDIRECCION DE ENFERMERIA
LOPEZ	PONCE	JEZABEL PRISCIL	ENFERMERA ESPECIALISTA "C"	ENFERMERA ESPECIALISTA INFANTIL	DIRECCION GENERAL	SUBDIRECCION DE ENFERMERIA
LOPEZ	RAMIREZ	CHANTAL MEDU	ENFERMERA GENERAL TITULADA "C"	ENFERMERA GENERAL	DIRECCION GENERAL	SUBDIRECCION DE ENFERMERIA
LOPEZ	SALDIVAR	PAULINA LISSET	ENFERMERA GENERAL TITULADA "C"	ENFERMERA GENERAL	DIRECCION GENERAL	SUBDIRECCION DE ENFERMERIA
LOPEZ		EVELYN	ENFERMERA GENERAL TITULADA "C"	ENFERMERA GENERAL	DIRECCION GENERAL	SUBDIRECCION DE ENFERMERIA
LOPEZ	FRAUSTO	JOSEFINA	SOPORTE ADMINISTRATIVO "D"	COORDINADOR DE LO CONTENCIOSO	DIRECCION GENERAL	SUBDIRECCION DE ENFERMERIA
LOPEZ	GARCIA	NICOLAS	ENFERMERA GENERAL TITULADA "B"	ENFERMERA GENERAL	DIRECCION DE OPERACIONES	SUBDIRECCION DE AUXILIARES DE DIAGNOSTICO Y TRATAMIENTO
LOPEZ	MARTINEZ	MARIA GUADALU	SUBJEFE DE ENFERMERAS	SUPERVISORA DE TURNO NOCTURNO B	DIRECCION GENERAL	SUBDIRECCION DE ENFERMERIA
LOPEZ DE NAVA	COBOS	HECTOR	MEDICO ESPECIALISTA "A"	OTORRINOLARINGOLOGO	DIRECCION MEDICA	SUBDIRECCION DE SERVICIOS QUIRURGICOS
LOZADA	HERNANDEZ	EDGARDO ERREN	JEFE DE SERVICIO	JEFE DE SERVICIO MUSCULO ESQUELETICO	DIRECCION MEDICA	SUBDIRECCION DE SERVICIOS QUIRURGICOS
LOZANO	PALOMARES	ANA LUISA	SOPORTE ADMINISTRATIVO "D"	SUBDIRECTOR DE ATENCION EN QUIROFANOS, MEDICINA CRITICA Y ADMISION	DIRECCION DE ADMINISTRACION Y FINANZAS	SUBDIRECCION DE ATENCION EN QUIROFANOS, Y MEDICINA CRITICA
LOZORNIO	JIMENEZ DE LA ROSA	ALFREDO	JEFE DE DEPARTAMENTO	ENFERMERA GENERAL	DIRECCION GENERAL	SUBDIRECCION DE ENFERMERIA
LUGO	CAMPOS	ALMA YADHIRA	ENFERMERA ESPECIALISTA "C"	ENFERMERA GENERAL	DIRECCION GENERAL	SUBDIRECCION DE ENFERMERIA
LUIANO	ZAVALA	SANDRA ISABEL	ENFERMERA GENERAL TITULADA "C"	ENFERMERA GENERAL	DIRECCION GENERAL	SUBDIRECCION DE ENFERMERIA
LUNA	HUERTA	ANA LUCIA	ENFERMERA ESPECIALISTA "C"	ENFERMERA ESPECIALISTA INTENSIVISTA	DIRECCION GENERAL	SUBDIRECCION DE ENFERMERIA
LUNA	RUBIO	BRENDA JANUAR	ENFERMERA GENERAL TITULADA "C"	ENFERMERA GENERAL	DIRECCION GENERAL	SUBDIRECCION DE ENFERMERIA
LUNA	CARDENAS	JESUS ERNESTO	MEDICO ESPECIALISTA "B"	CARDIOLOGO INTERVENCIONISTA	DIRECCION MEDICA	SUBDIRECCION DE SERVICIOS QUIRURGICOS
MACIAS	JASSO	MARIA CAROLIN	ENFERMERA GENERAL TITULADA "A"	ENFERMERA GENERAL	DIRECCION GENERAL	SUBDIRECCION DE ENFERMERIA
MACIEL	LOZADA	MARIA ESTELA	SOPORTE ADMINISTRATIVO "C"	AUXILIAR DE TESORERIA	DIRECCION DE ADMINISTRACION Y FINANZAS	SUBDIRECCION DE RECURSOS FINANCIEROS
MADRIGAL	ARCOS	ALEJANDRA MOH	ENFERMERA ESPECIALISTA "C"	ENFERMERA ESPECIALISTA INTENSIVISTA	DIRECCION GENERAL	SUBDIRECCION DE ENFERMERIA
MAGAÑA	AMBRIZ	MONICA	ENFERMERA GENERAL TITULADA "B"	ENFERMERA GENERAL	DIRECCION GENERAL	SUBDIRECCION DE ENFERMERIA
MAGAÑA	ORTEGA	GLORIA PATRICIA	NUTRICIONISTA	NUTRICIONISTA	DIRECCION DE OPERACIONES	SUBDIRECCION DE ATENCION HOSPITALARIA
MAGAÑA	MUNIZ	ROSA MARIA	ENFERMERA ESPECIALISTA "C"	ENFERMERA ESPECIALISTA INTENSIVISTA	DIRECCION GENERAL	SUBDIRECCION DE ENFERMERIA
MALAGON	MALAGON	ALEJANDRA	MEDICO ESPECIALISTA "C"	ANESTESIOLOGO	DIRECCION MEDICA	SUBDIRECCION DE SERVICIOS QUIRURGICOS
MALDONADO	AVALOS	ANA ROSA	ENFERMERA GENERAL TITULADA "A"	ENFERMERA GENERAL	DIRECCION GENERAL	SUBDIRECCION DE ENFERMERIA



MALDONADO	MORENO	KAREN	SOPORTE ADMINISTRATIVO "D"	APOYO ADMINISTRATIVO	DIRECCION DE PLANEACION, ENSEÑANZA E INVESTIGACION	SUBDIRECCION DE ENSEÑANZA E INVESTIGACION
MALDONADO	VEGA	MARIA	INVESTIGADOR EN CIENCIAS MEDICAS "D"	INVESTIGADOR EN CIENCIAS MEDICAS	DIRECCION DE PLANEACION, ENSEÑANZA E INVESTIGACION	SUBDIRECCION DE ENSEÑANZA E INVESTIGACION
MALDONADO	MORELOS	TOMAS FELIX	MEDICO ESPECIALISTA "A"	ANESTESIOLOGO	DIRECCION MEDICA	SUBDIRECCION DE SERVICIOS QUIRURGICOS
MALDONADO	VALADEZ	RAFAEL EDGARDO	JEFE DE SERVICIO	JEFE DE SERVICIO DE NEFRO-UROLOGIA	DIRECCION MEDICA	SUBDIRECCION DE SERVICIOS QUIRURGICOS
MAQUIVAZ	LOPEZ	MARINA VICTOR	ENFERMERA GENERAL TITULADA "C"	ENFERMERA GENERAL	DIRECCION GENERAL	SUBDIRECCION DE ENFERMERIA
MANCILLA	GONZALEZ	HILDA GABRIELA	ENFERMERA ESPECIALISTA "B"	ENFERMERA ESPECIALISTA INTENSIVISTA	DIRECCION GENERAL	SUBDIRECCION DE ENFERMERIA
MANZO	PEREZ	GILDIARRO	MEDICO ESPECIALISTA "A"	UROLOGO PEDIATRA	DIRECCION MEDICA	SUBDIRECCION DE SERVICIOS QUIRURGICOS
MANZO	PEREZ	BRAULIO OMAR	MEDICO ESPECIALISTA "A"	UROLOGO ADULTO	DIRECCION MEDICA	SUBDIRECCION DE SERVICIOS QUIRURGICOS
MARES	VALADEZ	ANA LETICIA	ENFERMERA GENERAL TITULADA "C"	ENFERMERA GENERAL	DIRECCION GENERAL	SUBDIRECCION DE ENFERMERIA
MARES	MARTINEZ	ALEJANDRA GEN	ENFERMERA GENERAL TITULADA "C"	ENFERMERA GENERAL	DIRECCION GENERAL	SUBDIRECCION DE ENFERMERIA
MARIN	MENDOZA	GREGORIO ALBE	MEDICO ESPECIALISTA "A"	CARDIOLOGO ADULTO	DIRECCION MEDICA	SUBDIRECCION DE SERVICIOS QUIRURGICOS
MARQUEZ	MENDOZA	DOLORES ALEJAN	ENFERMERA ESPECIALISTA "C"	ENFERMERA ESPECIALISTA INFANTIL	DIRECCION GENERAL	SUBDIRECCION DE ENFERMERIA
MARQUEZ	HARPER	MAGDA NORMA	MEDICO ESPECIALISTA "C"	MEDICO EN REHABILITACION	DIRECCION MEDICA	SUBDIRECCION DE ATENCION AMBULATORIA
MARQUEZ	HIDALGO	OSVALDO	APOYO ADMINISTRATIVO EN SALUD -A7	AUXILIAR	DIRECCION DE ADMINISTRACION Y FINANZAS	SUBDIRECCION DE RECURSOS MATERIALES
MARROQUIN	MURGUJA	CINTHIA VERONII	ENFERMERA GENERAL TITULADA "C"	ENFERMERA GENERAL	DIRECCION GENERAL	SUBDIRECCION DE ENFERMERIA
MARTINEZ	ALCALA	BLANCA ESTELA	AUXILIAR DE ADMISION	AUXILIAR DE ADMISION	DIRECCION DE OPERACIONES	SUBDIRECCION DE ATENCION AL USUARIO
MARTINEZ	ALCALA	MARIA MAGGALI	SOPORTE ADMINISTRATIVO "D"	ENCARGADA DE ADMINISTRACION DE PERSONAL	DIRECCION DE ADMINISTRACION Y FINANZAS	SUBDIRECCION DE RECURSOS HUMANOS
MARTINEZ	CARRERA	KARLA ILEANA	ENFERMERA ESPECIALISTA "C"	ENFERMERA ESPECIALISTA INTENSIVISTA	DIRECCION GENERAL	SUBDIRECCION DE ENFERMERIA
MARTINEZ	CONDERO	CLAUDIA	INVESTIGADOR EN CIENCIAS MEDICAS "C"	INVESTIGADOR EN CIENCIAS MEDICAS	DIRECCION DE PLANEACION, ENSEÑANZA E INVESTIGACION	SUBDIRECCION DE ENSEÑANZA E INVESTIGACION
MARTINEZ	CONDERO	ERIKA DEL CARM	INVESTIGADOR EN CIENCIAS MEDICAS "A"	INVESTIGADOR EN CIENCIAS MEDICAS	DIRECCION DE PLANEACION, ENSEÑANZA E INVESTIGACION	SUBDIRECCION DE ENSEÑANZA E INVESTIGACION
MARTINEZ	ESTRADA	VICTOR RUGO	TECNICO RADIOLOGO O EN RADIOLOGIA	TECNICO RADIOLOGO EN HEMODIÁLISIS	DIRECCION MEDICA	SUBDIRECCION DE SERVICIOS QUIRURGICOS
MARTINEZ	GALUNDO	LUIS ANTONIO	ENFERMERA GENERAL TITULADA "B"	ENFERMERA GENERAL	DIRECCION GENERAL	SUBDIRECCION DE ENFERMERIA
MARTINEZ	GARCIA	SARITA	TERAPISTA PROFESIONAL EN REHABILITACION	TECNICO EN REHABILITACION	DIRECCION MEDICA	SUBDIRECCION DE ATENCION AMBULATORIA
MARTINEZ	GARCIA	ELIZABETH	SOPORTE ADMINISTRATIVO "D"	RESPONSABLE DE TECNOLOGIAS	DIRECCION DE PLANEACION, ENSEÑANZA E INVESTIGACION	SUBDIRECCION DE TECNOLOGIAS DE LA INFORMACION
MARTINEZ	GUTIERREZ	VANESSA ELENA	MEDICO ESPECIALISTA "A"	ANESTESIOLOGO	DIRECCION MEDICA	SUBDIRECCION DE SERVICIOS QUIRURGICOS
MARTINEZ	JARAMILLO	MARTHA LOREN	ENFERMERA GENERAL TITULADA "C"	ENFERMERA GENERAL	DIRECCION GENERAL	SUBDIRECCION DE ENFERMERIA
MARTINEZ	LOPEZ	DANIEL	TECNICO RADIOLOGO O EN RADIOLOGIA	TECNICO EN RADIOLOGIA	DIRECCION MEDICA	SUBDIRECCION DE ATENCION AMBULATORIA
MARTINEZ	NAVARRO	LIZ JOVANNA	MEDICO ESPECIALISTA "A"	INTERNISTA	DIRECCION MEDICA	SUBDIRECCION DE SERVICIOS CLINICOS
MARTINEZ	NAVARRO	MARIA DE LOS ALREAS	PROFESIONAL EN TRABAJO SOCIAL EN AREA MEDICA "A"	TRABAJADORA SOCIAL	DIRECCION DE OPERACIONES	SUBDIRECCION DE ATENCION AL USUARIO
MARTINEZ	PASTRANO	LORENA	TECNICO EN ELECTRODIAGNOSTICO	TECNICO EN ELECTRODIAGNOSTICO	DIRECCION DE OPERACIONES	SUBDIRECCION DE AUXILIARES DE DIAGNOSTICO Y TRATAMIENTO
MARTINEZ	PEÑA	MA. GUDALUPE	APOYO ADMINISTRATIVO EN SALUD -A6	SECRETARIA	DIRECCION DE PLANEACION, ENSEÑANZA E INVESTIGACION	SUBDIRECCION DE TECNOLOGIAS DE LA INFORMACION
MARTINEZ	PEÑA	ROSA MARIA	APOYO ADMINISTRATIVO EN SALUD -A4	SECRETARIA	DIRECCION DE ADMINISTRACION Y FINANZAS	SUBDIRECCION DE RECURSOS MATERIALES
MARTINEZ	PICHARRO	BLANCA ANDREA	APOYO ADMINISTRATIVO EN SALUD -A4	SECRETARIA	DIRECCION DE ADMINISTRACION Y FINANZAS	SUBDIRECCION DE RECURSOS MATERIALES
MARTINEZ	REQUENA	LARRY WILLIAMS	MEDICO ESPECIALISTA "A"	RADIOLOGO	DIRECCION DE OPERACIONES	SUBDIRECCION DE ATENCION AMBULATORIA
MARTINEZ	ROSETTE	YASSY GABRIELA	TERAPISTA PROFESIONAL EN REHABILITACION	TERAPISTA EN REHABILITACION	DIRECCION MEDICA	SUBDIRECCION DE ATENCION AMBULATORIA
MARTINEZ	RUIZ	MARIA DEL ROSA	ENFERMERA ESPECIALISTA "C"	ENFERMERA ESPECIALISTA QUIRURGICA	DIRECCION GENERAL	SUBDIRECCION DE ENFERMERIA
MARTINEZ	SORIA	JOSE JORGE	MEDICO ESPECIALISTA "A"	INTENSIVISTA ADULTO	DIRECCION MEDICA	SUBDIRECCION DE SERVICIOS CLINICOS
MARTINEZ	TRUJILLO	ADELA ISABEL	ENFERMERA JEFE DE SERVICIO	ENFERMERA JEFE DE SERVICIO CONSULTA EXTERNA	DIRECCION GENERAL	SUBDIRECCION DE ENFERMERIA
MARTINEZ	VIDAL	ZAIRA	ENFERMERA GENERAL TITULADA "C"	ENFERMERA GENERAL	DIRECCION GENERAL	SUBDIRECCION DE ENFERMERIA

*[Handwritten signature]*

*[Handwritten signature]*



MARTINEZ	BARAAS	GERMAN	CAMILLERO	AUXILIAR	DIRECCION DE ADMINISTRACION Y FINANZAS	SUBDIRECCION DE CONSERVACION, MITO. Y SERVICIOS GENERALES
MARTINEZ	RUIZ	MARIA GUADALUPE	ENFERMERA GENERAL TITULADA "C"	ENFERMERA GENERAL	DIRECCION GENERAL	SUBDIRECCION DE ENFERMERIA
MARTINEZ	TORRES	TANIA DEL ROCIO	ENFERMERA GENERAL TITULADA "C"	ENFERMERA GENERAL	DIRECCION GENERAL	SUBDIRECCION DE ENFERMERIA
MARTINEZ	ALCALA	FATIMA LORENA	APOYO ADMINISTRATIVO EN SALUD -A5	TÉCNICO SUPERV. ADMVO.	DIRECCION DE OPERACIONES	SUBDIRECCION DE SERVICIOS CLINICOS
MARTINEZ	GUZMAN	EDGAR	MEDICO ESPECIALISTA "A"	ATERGAS E INMUNOLOGIA PEDIATRICO	DIRECCION MEDICA	SUBDIRECCION DE SERVICIOS CLINICOS
MARTINEZ	PERA	CUTTANUAC	APOYO ADMINISTRATIVO EN SALUD -A5	TÉCNICO MEDIO	DIRECCION DE OPERACIONES	SUBDIRECCION DE ENFERMERIA
MATA	ROAS	LAURA GUADALUPE	ENFERMERA ESPECIALISTA "C"	ENFERMERA ESPECIALISTA INTENSIVISTA	DIRECCION GENERAL	SUBDIRECCION DE ENFERMERIA
MEDINA	AGUIRRE	GUILLELMO	APOYO ADMINISTRATIVO EN SALUD -A7	AUXILIAR DE PAGOS	DIRECCION DE ADMINISTRACION Y FINANZAS	SUBDIRECCION DE RECURSOS FINANCIEROS
MEDINA	HERRANDEZ	LUCIA	ENFERMERA ESPECIALISTA "C"	ENFERMERA ESPECIALISTA INTENSIVISTA	DIRECCION GENERAL	SUBDIRECCION DE ENFERMERIA
MEDINA	LOPEZ	MIRIAM DE LA LL	APOYO ADMINISTRATIVO EN SALUD -A7	CAPTURISTA ENCARGADA DE SMSX1 Y MALFORMACIONES CONSENTITAS	DIRECCION MEDICA	SUBDIRECCION DE CONSERVACION, MITO. Y SERVICIOS GENERALES
MEDINA	LOZANO	JULIO ALFONSO	SOPORTE ADMINISTRATIVO "D"	COORDINADOR DE DEPARTAMENTO DE SERVICIOS GENERALES	DIRECCION DE ADMINISTRACION Y FINANZAS	SUBDIRECCION DE CONSERVACION, MITO. Y SERVICIOS GENERALES
MEDINA	MEDINA	MARISOL	ENFERMERA GENERAL TITULADA "C"	ENFERMERA GENERAL	DIRECCION GENERAL	SUBDIRECCION DE ENFERMERIA
MEDINA	TORRES	OSCAR SAMUEL	MEDICO ESPECIALISTA "C"	CARDIOLOGO DE CUIDADOS CORONARIOS	DIRECCION MEDICA	SUBDIRECCION DE SERVICIOS QUIRURGICOS
MEDINA	ZEMERENO	GABRIELA	ENFERMERA GENERAL TITULADA "C"	ENFERMERA GENERAL	DIRECCION GENERAL	SUBDIRECCION DE ENFERMERIA
MEDINA	QUIROZ	JUAN PEDRO	ENFERMERA GENERAL TITULADA "C"	ENFERMERA GENERAL	DIRECCION GENERAL	SUBDIRECCION DE ENFERMERIA
MEDINA	CUELLAR	MARCELA ADRIA	ENFERMERA ESPECIALISTA "C"	ENFERMERA ESPECIALISTA INTENSIVISTA	DIRECCION GENERAL	SUBDIRECCION DE ENFERMERIA
MEJIA	MARTINEZ	NOHEMI	ENFERMERA GENERAL TITULADA "C"	ENFERMERA GENERAL	DIRECCION GENERAL	SUBDIRECCION DE ENFERMERIA
MELENDEZ	CARRILLO	BLANCA JOAN	ENFERMERA GENERAL TITULADA "C"	ENFERMERA GENERAL	DIRECCION GENERAL	SUBDIRECCION DE ENFERMERIA
MELENDEZ	GHOLICO	ERIKA	ENFERMERA ESPECIALISTA "C"	ENFERMERA ESPECIALISTA PEDIATRA	DIRECCION GENERAL	SUBDIRECCION DE ENFERMERIA
MELENDEZ	HERNANDEZ	MANUEL	JEFE DE DEPARTAMENTO	ABOGADO	ORGANO INTERNO DE CONTROL	AREA DE RESPONSABILIDADES Y QUEJAS
MELENDEZ	MAHO	SARA AILICA	INHALOTERAPEUTA	INHALOTERAPEUTA	DIRECCION DE OPERACIONES	SUBDIRECCION DE AUXILIARES DE DIAGNOSTICO Y TRATAMIENTO
MELENDEZ	ROMERO	EZEQUIEL	SOPORTE ADMINISTRATIVO "D"	RESPONSABLE DE BIBLIOTECA Y HEMEROTECA	DIRECCION DE PLANEACION, ENSEÑANZA E INVESTIGACION	SUBDIRECCION DE ENSEÑANZA E INVESTIGACION
MENDEZ	MONJAS	JACQUELINE	APOYO ADMINISTRATIVO EN SALUD -A5	PAGO A TERCEROS	DIRECCION DE ADMINISTRACION Y FINANZAS	SUBDIRECCION DE RECURSOS HUMANOS
MENDEZ	NAVARRO	CARLA FABIOLA	ENFERMERA ESPECIALISTA "B"	ENFERMERA ESPECIALISTA INTENSIVISTA	DIRECCION GENERAL	SUBDIRECCION DE ENFERMERIA
MENDEZ	RANGEL	ROSA CAROLINA	INGENIERO BIOMEDICO	INGENIERO BIOMEDICO	DIRECCION DE OPERACIONES	SUBDIRECCION DE INGENIERIA BIOMEDICA
MENDIOLA	MOYA	ANA LUISA	ENFERMERA GENERAL TITULADA "C"	ENFERMERA GENERAL	DIRECCION GENERAL	SUBDIRECCION DE ENFERMERIA
MENDOZA	MANZANO	CARLOS GERARD	SOPORTE ADMINISTRATIVO "D"	COORDINADOR DE ASUNTOS LABORALES	DIRECCION GENERAL	SUBDIRECCION DE ENFERMERIA
MENDOZA	MARQUEZ	DORIA	ENFERMERA ESPECIALISTA "B"	ENFERMERA ESPECIALISTA INTENSIVISTA	DIRECCION GENERAL	SUBDIRECCION DE AUXILIARES DE DIAGNOSTICO Y TRATAMIENTO
MENDOZA	SILVA	ALEJANDRO	INHALOTERAPEUTA	INHALOTERAPEUTA	DIRECCION DE OPERACIONES	SUBDIRECCION DE SERVICIOS QUIRURGICOS
MENDOZA	TRUJILLO	ROCIO DEL CARM	JEFE DE SERVICIO	JEFE DEL SERVICIO DE ANESTESIOLOGIA	DIRECCION MEDICA	SUBDIRECCION DE SERVICIOS QUIRURGICOS
MENDOZA	RAMIREZ	SANTA MARTHA	ENFERMERA GENERAL TITULADA "A"	ENFERMERA GENERAL	DIRECCION GENERAL	SUBDIRECCION DE ENFERMERIA
MERCADO	VILLARREAL	LORENA	PSICOLOGO CLINICO	PSICOLOGO CLINICO	DIRECCION MEDICA	SUBDIRECCION DE SERVICIOS CLINICOS
MEZA	GARCIA	CARLOS FRANCIS	ENFERMERA GENERAL TITULADA "C"	ENFERMERA GENERAL	DIRECCION GENERAL	SUBDIRECCION DE ENFERMERIA
MEZA	MATA	NORMA EDITH	ENFERMERA GENERAL TITULADA "C"	ENFERMERA GENERAL	DIRECCION GENERAL	SUBDIRECCION DE ENFERMERIA
MICHELEINI	OLEDA	ERIC	SUBDIRECTOR DE AREA	SUBDIRECTOR DE RECURSOS MATERIALES	DIRECCION DE ADMINISTRACION Y FINANZAS	SUBDIRECCION DE RECURSOS MATERIALES
MIRANDA	GONZALEZ	ALEJANDRO	JEFE DE SERVICIO	JEFE DE NEUROCIENCIAS	DIRECCION MEDICA	SUBDIRECCION DE SERVICIOS QUIRURGICOS
MIRELES	ACEVEDO	ROCIO DEL CARM	TÉCNICO EN ELECTRODIAGNOSTICO	TÉCNICO EN ELECTRODIAGNOSTICO	DIRECCION DE OPERACIONES	SUBDIRECCION DE AUXILIARES DE DIAGNOSTICO Y TRATAMIENTO
MIRELES	CANO	JOSE NICOLAS	MEDICO ESPECIALISTA "A"	NEUROCIENCIANO DE ADULTOS CON ESPECIALIDAD EN COLUMNA	DIRECCION MEDICA	SUBDIRECCION DE SERVICIOS QUIRURGICOS
MOJICA	MEZA	MARIA CRUZ	ENFERMERA ESPECIALISTA "C"	ENFERMERA ESPECIALISTA QUIRURGICA	DIRECCION GENERAL	SUBDIRECCION DE ENFERMERIA

*[Handwritten signature]*

*[Handwritten signature]*



MONDAGON	RUELAS	SUSANA ANGELI	PROFESIONAL EN TRABAJO SOCIAL EN AREA MEDICA "A"	TRABAJADORA SOCIAL	DIRECCION DE OPERACIONES	SUBDIRECCION DE ATENCION AL USUARIO
MONJAAZ	ECHIVESTE	IVONNE	AUXILIAR DE ADMISION	AUXILIAR DE ADMISION	DIRECCION DE OPERACIONES	SUBDIRECCION DE ATENCION AL USUARIO
MONSIVAIS	HERRANDEZ	BRENDA AZUCEN	ENFERMERA ESPECIALISTA "C"	ENFERMERA ESPECIALISTA QUIRURGICA	DIRECCION GENERAL	SUBDIRECCION DE ENFERMERIA
MONTIELONGO	IBARRA	BLANCA CECILIA	ENFERMERA ESPECIALISTA "C"	ENFERMERA GENERAL	DIRECCION GENERAL	SUBDIRECCION DE ENFERMERIA
MONTIEL	HINOJOSA	LUIS	MEDICO ESPECIALISTA "A"	CIRUGIA HEPATO-PANCREATO-BILIAR	DIRECCION MEDICA	SUBDIRECCION DE SERVICIOS QUIRURGICOS
MONTVOYA	GUTIERREZ	NORMA EDITH	ENFERMERA GENERAL TITULADA "B"	ENFERMERA GENERAL	DIRECCION GENERAL	SUBDIRECCION DE ENFERMERIA
MONTVOYA	SALCIDO	FRANCISCO	MEDICO ESPECIALISTA "A"	CIRUJANO PEDIATRA	DIRECCION MEDICA	SUBDIRECCION DE SERVICIOS CLINICOS
MONZON	BOJILLA	ENRIQUE	MEDICO ESPECIALISTA "A"	RADIOTERAPIA	DIRECCION MEDICA	SUBDIRECCION DE ATENCION AMBULATORIA
MONZON	CALDERON	JUANA LUCIA	ENFERMERA GENERAL TITULADA "C"	ENFERMERA GENERAL	DIRECCION GENERAL	SUBDIRECCION DE ENFERMERIA
MORA	BELTRAN	FABIOLA	APOYO ADMINISTRATIVO EN SALUD -A6	SECRETARIA	DIRECCION GENERAL	SUBDIRECCION DE ENFERMERIA
MORA	CAMPOS	GUILLELMO	MEDICO ESPECIALISTA "A"	INTENSIVISTA ADULTO	DIRECCION MEDICA	SUBDIRECCION DE SERVICIOS CLINICOS
MORA	OLIVAS	MARIA DEL CARMEN	ENFERMERA GENERAL TITULADA "A"	ENFERMERA GENERAL	DIRECCION GENERAL	SUBDIRECCION DE ENFERMERIA
MORALES	AGUIRRE	JOSE JUAN	MEDICO ESPECIALISTA "C"	PEDIATRA	DIRECCION MEDICA	SUBDIRECCION DE SERVICIOS CLINICOS
MORALES	BAIZABAL	AMADA	MEDICO ESPECIALISTA "A"	INTERNISTA	DIRECCION MEDICA	SUBDIRECCION DE SERVICIOS CLINICOS
MORALES	CABRERA	SALVADOR	TECNICO RADIOLOGO O EN RADIOTERAPIA	TECNICO RADIOLOGO	DIRECCION DE OPERACIONES	SUBDIRECCION DE AUXILIARES DE DIAGNOSTICO Y TRATAMIENTO
MORALES	GALINA	LUIS GERARDO	MEDICO ESPECIALISTA "A"	ANGIOLOGO	DIRECCION MEDICA	SUBDIRECCION DE SERVICIOS QUIRURGICOS
MORALES	LOPEZ	DINORAH	AUXILIAR DE ADMISION	AUXILIAR DE ADMISION	DIRECCION DE OPERACIONES	SUBDIRECCION DE ATENCION AL USUARIO
MORALES	MUNGUIA	ROSARIO	ENFERMERA ESPECIALISTA "C"	ENFERMERA ESPECIALISTA INTENSIVISTA	DIRECCION GENERAL	SUBDIRECCION DE ENFERMERIA
MORALES	OLIVARES	LUIS ANGEL	AUXILIAR DE COCINA	BANCO DE LECHE	DIRECCION DE OPERACIONES	SUBDIRECCION DE ATENCION HOSPITALARIA
MORALES	PEREZ	MARIA DEL PILAR	SOPORTE ADMINISTRATIVO "D"	COORDINADOR DE PRESTACIONES Y SERVICIOS	DIRECCION DE OPERACIONES	SUBDIRECCION DE RECURSOS HUMANOS
MORALES	VAZQUEZ	JUAN CARLOS	MEDICO ESPECIALISTA "A"	CIRUJANO GENERAL	DIRECCION MEDICA	SUBDIRECCION DE SERVICIOS QUIRURGICOS
MORALES	AGUIRRE	ISRAEL SINAH	MEDICO ESPECIALISTA "B"	INTERNISTA	DIRECCION MEDICA	SUBDIRECCION DE SERVICIOS CLINICOS
MORENO	BETRON	PENELOPE LUCIA	PROFESIONAL EN TRABAJO SOCIAL EN AREA MEDICA "A"	INTENSIVISTA PEDIATRA	DIRECCION MEDICA	SUBDIRECCION DE SERVICIOS CLINICOS
MORENO	PALFOX	JJESUS	DIRECTOR DE AREA	TRABAJADORA SOCIAL	DIRECCION DE OPERACIONES	SUBDIRECCION DE ATENCION AL USUARIO
MORENO	RODRIGUEZ	MA CARMEN	ENFERMERA GENERAL TITULADA "C"	ENFERMERA GENERAL	DIRECCION GENERAL	SUBDIRECCION DE ENFERMERIA
MORENO	RUANO	ELIZABETH	PROFESIONAL EN TRABAJO SOCIAL EN AREA MEDICA "A"	TRABAJADORA SOCIAL	DIRECCION DE OPERACIONES	SUBDIRECCION DE ATENCION AL USUARIO
MORENO	TRONCOSO	TERESITA DE JESU	APOYO ADMINISTRATIVO EN SALUD -A5	CALERO	DIRECCION DE OPERACIONES	SUBDIRECCION DE ATENCION AL USUARIO
MORENO	TRONCOSO	JUAN ANTONIO	APOYO ADMINISTRATIVO EN SALUD -A4	CHOFER	DIRECCION DE OPERACIONES	SUBDIRECCION DE ATENCION AL USUARIO
MORENO	VIDAL	MAGALY KAREM	ENFERMERA ESPECIALISTA "C"	ENFERMERA ESPECIALISTA INTENSIVISTA	DIRECCION DE ADMINISTRACION Y FINANZAS	SUBDIRECCION DE RECURSOS FINANCIEROS
MORENO	VILLALOBOS	ELIZABETH	ENFERMERA ESPECIALISTA "B"	ENFERMERA ESPECIALISTA INTENSIVISTA	DIRECCION GENERAL	SUBDIRECCION DE CONSERVACION, MITO. Y SERVICIOS GENERALES
MOSQUEDA	BARON	LETICIA	TECNICO LABORATORISTA "A"	TECNICO LABORATORISTA	DIRECCION GENERAL	SUBDIRECCION DE ENFERMERIA
MOYEDA	AFANADOR	BERTHA ALICIA	ENFERMERA GENERAL TITULADA "B"	ENFERMERA GENERAL	DIRECCION DE OPERACIONES	SUBDIRECCION DE ENFERMERIA
MUÑIZ	CASTILLO	FAVIOIA	MEDICO ESPECIALISTA "B"	CARDIOLOGO ECOCARDIOGRAFISTA	DIRECCION MEDICA	SUBDIRECCION DE ENFERMERIA
MUÑOZ	GORTES	CECILIA	SOPORTE ADMINISTRATIVO "D"	COORDINADORA DE TESORERIA	DIRECCION DE ADMINISTRACION Y FINANZAS	SUBDIRECCION DE SERVICIOS QUIRURGICOS
MUÑOZ	DAZ	ELIZABETH	ENFERMERA ESPECIALISTA "B"	ENFERMERA ESPECIALISTA INTENSIVISTA	DIRECCION GENERAL	SUBDIRECCION DE RECURSOS FINANCIEROS
MUÑOZ	GOMEZ	MARISELA	ENFERMERA ESPECIALISTA "A"	ENFERMERA ESPECIALISTA PEDIATRA	DIRECCION GENERAL	SUBDIRECCION DE ENFERMERIA
MUÑOZ	GUTIERREZ	LUIS MANUEL	QUIMICO "C"	QUIMICO	DIRECCION GENERAL	SUBDIRECCION DE ENFERMERIA
MUÑOZ	JIMENEZ	SERGIO MARTIN	SOPORTE ADMINISTRATIVO "D"	RESPONSABLE DE LA SUBDIRECCION DE RECURSOS MATERIALES Y CONTROL DE INVENTARIOS	DIRECCION DE OPERACIONES	SUBDIRECCION DE AUXILIARES DE DIAGNOSTICO Y TRATAMIENTO
MUÑOZ	MONTES	NOBERTO	MEDICO ESPECIALISTA "C"	CIRUJANO GASTROENTEROLOGO	DIRECCION DE ADMINISTRACION Y FINANZAS	SUBDIRECCION DE RECURSOS MATERIALES
MUÑOZ	BECERRA	LUCINA	ENFERMERA GENERAL TITULADA "C"	ENFERMERA GENERAL	DIRECCION MEDICA	SUBDIRECCION DE SERVICIOS QUIRURGICOS
MUÑOZ	CARDIEL	MARIA DEL CARMEN	ENFERMERA GENERAL TITULADA "C"	ENFERMERA GENERAL	DIRECCION GENERAL	SUBDIRECCION DE ENFERMERIA

*[Handwritten signatures and initials in blue ink]*



MUÑOZ	HERNANDEZ	ANA BEL	ENFERMERA GENERAL TITULADA "C"	ENFERMERA GENERAL	DIRECCION GENERAL	SUBDIRECCION DE ENFERMERIA
MUÑOZ	ROMERO	ALEJANDRA	ENFERMERA GENERAL TITULADA "C"	ENFERMERA GENERAL	DIRECCION GENERAL	SUBDIRECCION DE ENFERMERIA
MURRIETA	GONZALEZ	CLAUDIA MARIA	ENFERMERA GENERAL TITULADA "B"	ENFERMERA GENERAL	DIRECCION GENERAL	SUBDIRECCION DE ENFERMERIA
MARVAEZ	FERNANDEZ	SALVADOR	MEDICO ESPECIALISTA "B"	QUIRURJANO DE TÓRAX	DIRECCION MEDICA	SUBDIRECCION DE SERVICIOS QUIRURGICOS
NAVA	HERNANDEZ	MARTHA ELVIA	AUXILIAR DE ESTADISTICA Y ARCHIVO CLINICO	AUXILIAR DE ESTADISTICA Y ARCHIVO CLINICO	DIRECCION DE OPERACIONES	SUBDIRECCION DE ATENCION AL USUARIO
NAVARRO	ARGUELLES	DANIEL ALEJANDRO	AUXILIAR DE ADMISION PROFESIONAL EN TRABAJO SOCIAL EN AREA MEDICA "A"	AUXILIAR DE ADMISION	DIRECCION DE OPERACIONES	SUBDIRECCION DE ATENCION AL USUARIO
NAVARRO	HERNANDEZ	MARIANA	ENFERMERA GENERAL TITULADA "A"	TRABAJADORA SOCIAL	DIRECCION DE OPERACIONES	SUBDIRECCION DE ATENCION AL USUARIO
NAVARRO	SANCHEZ	ADRIANA	ENFERMERA GENERAL TITULADA "A"	ENFERMERA GENERAL	DIRECCION GENERAL	SUBDIRECCION DE ENFERMERIA
NAVARRO	SOTO	VERIDIANA	ENFERMERA GENERAL TITULADA "C"	ENFERMERA GENERAL	DIRECCION GENERAL	SUBDIRECCION DE ENFERMERIA
NAVARRO	ALARCON	JORGE	SUBDIRECTOR DE AREA	TITULAR DEL AREA DE RESPONSABILIDADES Y TITULAR DEL AREA DE QUEJAS	ORGANO INTERNO DE CONTROL	AREA DE RESPONSABILIDADES Y QUEJAS
NAVARRO	CORTEZ	NORMA ELIZABETH	ENFERMERA GENERAL TITULADA "C"	ENFERMERA GENERAL	DIRECCION GENERAL	SUBDIRECCION DE ENFERMERIA
NAVARRO	NAVARRO	ALMA LETICIA	ENFERMERA GENERAL TITULADA "B"	ENFERMERA GENERAL	DIRECCION GENERAL	SUBDIRECCION DE ENFERMERIA
NAVARRO	RODRIGUEZ	VIRGINIA	ENFERMERA GENERAL TITULADA "B"	ENFERMERA GENERAL	DIRECCION GENERAL	SUBDIRECCION DE ENFERMERIA
NAVARRO	TORRES	BENITA	ENFERMERA ESPECIALISTA "C"	ENFERMERA ESPECIALISTA PEDIATRA	DIRECCION GENERAL	SUBDIRECCION DE ENFERMERIA
NEGRETE	IBARRA	EDGAR MARCELO	AUXILIAR DE ADMISION	AUXILIAR DE ADMISION	DIRECCION DE OPERACIONES	SUBDIRECCION DE ATENCION AL USUARIO
NEGRETE	NENE	CRISTINA BLANCA	ENFERMERA GENERAL TITULADA "C"	ENFERMERA GENERAL	DIRECCION GENERAL	SUBDIRECCION DE ENFERMERIA
NEGRETE	NENE	MARIA VIRIDIAN	PROFESIONAL EN TRABAJO SOCIAL EN AREA MEDICA "A"	TRABAJADORA SOCIAL	DIRECCION DE OPERACIONES	SUBDIRECCION DE ATENCION AL USUARIO
NIETO	FARRAN	GERARDO	ENFERMERA ESPECIALISTA "C"	ENFERMERA ESPECIALISTA QUIRURGICA	DIRECCION GENERAL	SUBDIRECCION DE ENFERMERIA
NIETO	LUNA	IRMA DEL CARMEN	APOYO ADMINISTRATIVO EN SALUD -AS	TITULAR DE LA UNIDAD DE TRANSPARENCIA	DIRECCION DE PLANEACION, ENSEÑANZA E INVESTIGACION	
NIETO	VILLALOBOS	CARMEN CECILIA	ENFERMERA ESPECIALISTA "B"	ENFERMERA ESPECIALISTA INTENSIVISTA	DIRECCION GENERAL	SUBDIRECCION DE ENFERMERIA
NIÑO	GARCIA	ANA MARIA	ENFERMERA ESPECIALISTA "C"	ENFERMERA ESPECIALISTA INTENSIVISTA	DIRECCION GENERAL	SUBDIRECCION DE ENFERMERIA
NOLASCO	BALLESTEROS	DIANA ELVIRA	ENFERMERA GENERAL TITULADA "C"	ENFERMERA GENERAL	DIRECCION GENERAL	SUBDIRECCION DE ENFERMERIA
NORRIGA	ROBLEDO	JORGE LUIS	MEDICO ESPECIALISTA "C"	PEDIATRA	DIRECCION MEDICA	SUBDIRECCION DE SERVICIOS CLINICOS
NORMENDEZ	MARTINEZ	MONICA IRAD	MEDICO ESPECIALISTA "A"	GENETISTA	DIRECCION MEDICA	SUBDIRECCION DE SERVICIOS CLINICOS
NUÑEZ	TORRES	RAUL ALEJANDRO	JEFE DE SERVICIO TERAPISTA PROFESIONAL EN REHABILITACION	JEFE DE SERVICIO GUARDIA NOCTURNA	DIRECCION MEDICA	SUBDIRECCION DE SERVICIOS CLINICOS
NUÑEZ	VALENCIA	ETHEL RUTH	ENFERMERA GENERAL TITULADA "C"	TERAPISTA COMUNICACION HUMANA	DIRECCION MEDICA	SUBDIRECCION DE ATENCION AMBULATORIA
NUÑEZ	LOPEZ	MARIA ELIZABETH	ENFERMERA GENERAL TITULADA "C"	ENFERMERA GENERAL	DIRECCION GENERAL	SUBDIRECCION DE ENFERMERIA
OJEDA	TOVAR	JUAN	MEDICO ESPECIALISTA "A"	HEMATOLOGO ADULTOS	DIRECCION MEDICA	SUBDIRECCION DE SERVICIOS CLINICOS
OJEDA	GOMEZ	SILVIA	MEDICO ESPECIALISTA "A"	ANESTESIOLOGO	DIRECCION MEDICA	SUBDIRECCION DE SERVICIOS QUIRURGICOS
OJEDA	GASCA	CARMEN GEORGINA	ENFERMERA GENERAL TITULADA "C"	ENFERMERA GENERAL	DIRECCION GENERAL	SUBDIRECCION DE ENFERMERIA
OLIVA	MEDINA	MARIA ELENA	ENFERMERA ESPECIALISTA "C"	ENFERMERA ESPECIALISTA PEDIATRA	DIRECCION GENERAL	SUBDIRECCION DE ENFERMERIA
OLIVARES	RODRIGUEZ	CARLOS	JEFE DE DEPARTAMENTO	CONSULTOR AUDITOR	ORGANO INTERNO DE CONTROL	AUDITORIA DE CONTROL Y EVALUACION Y APOYO AL BUEN GOBIERNO Y TITULAR DEL AREA DE AUDITORIA INTERNA
OLIVOS	ORTIZ	DALIA PATRICIA	ENFERMERA ESPECIALISTA "C"	ENFERMERA ESPECIALISTA INTENSIVISTA	DIRECCION GENERAL	SUBDIRECCION DE ENFERMERIA
OLIVOS	RODRIGUEZ	DANIELA ASINETE	ENFERMERA GENERAL TITULADA "C"	ENFERMERA GENERAL	DIRECCION GENERAL	SUBDIRECCION DE ENFERMERIA
OLIVOS	TREJO	RENE GUSTAVO	ENFERMERA GENERAL TITULADA "C"	ENFERMERA GENERAL	DIRECCION GENERAL	SUBDIRECCION DE ENFERMERIA
OLIVOS	SANCHEZ	MA CRUZ	ENFERMERA ESPECIALISTA "A"	ENFERMERA ESPECIALISTA PEDIATRA	DIRECCION GENERAL	SUBDIRECCION DE ENFERMERIA
ORNELAS	PAJILLA	PAOLA SHANAND	ENFERMERA ESPECIALISTA "C"	ENFERMERA ESPECIALISTA INFANTIL	DIRECCION GENERAL	SUBDIRECCION DE ENFERMERIA

*[Handwritten signature]*

*[Handwritten signature]*



OROZCO	LOPEZ	SILVIA	SUPERVISORA PROFESIONAL EN TRABAJO SOCIAL EN AREA MEDICA "C"	SUPERVISORA DE TRABAJO SOCIAL	DIRECCION DE OPERACIONES	SUBDIRECCION DE ATENCION AL USUARIO
OROZCO	MOSQUEDA	ABEL	MEDICO ESPECIALISTA "B"	QUIRANO DE TRANSPLANTE	DIRECCION MEDICA	SUBDIRECCION DE SERVICIOS QUIRURGICOS
OROZCO	MUÑOZ	MARCOS ANTON	TECNICO RADIOLOGO O EN RADIOTERAPIA	TECNICO RADIOLOGO	DIRECCION DE OPERACIONES	SUBDIRECCION DE AUXILIARES DE DIAGNOSTICO Y TRATAMIENTO
OROZCO	RAMIREZ	SERGIO MANUEL	MEDICO ESPECIALISTA "A"	ANESTESIOLOGO	DIRECCION MEDICA	SUBDIRECCION DE SERVICIOS QUIRURGICOS
ORTEGA	HERNANDEZ	ROXANA	ENFERMERA ESPECIALISTA "C"	ENFERMERA ESPECIALISTA INTENSIVISTA	DIRECCION GENERAL	SUBDIRECCION DE ENFERMERIA
ORTEGA	PARRA	ALEJANDRA	MEDICO ESPECIALISTA "B"	PEDIATRA	DIRECCION MEDICA	SUBDIRECCION DE SERVICIOS CLINICOS
ORTEGA	RUIZ	JUAN RAMON	APOYO ADMINISTRATIVO EN SALUD -A7	CAJERO	DIRECCION DE ADMINISTRACION Y FINANZAS	SUBDIRECCION DE RECURSOS FINANCIEROS
ORTEGA	MARTINEZ	LIZETTE ALEJANI	ENFERMERA ESPECIALISTA "C"	ENFERMERA ESPECIALISTA ONCOLOGA	DIRECCION GENERAL	SUBDIRECCION DE ENFERMERIA
ORTIZ	ARCE	CINDY SHARON	JEFE DE DEPARTAMENTO EN ARGA MEDICA "A"	JEFE DE DEPARTAMENTO DE RADIOTERAPIA	DIRECCION MEDICA	SUBDIRECCION DE ATENCION AMBULATORIA
ORTIZ	DE GORTARI	ROBERTO	MEDICO ESPECIALISTA "A"	INTERNISTA	DIRECCION MEDICA	SUBDIRECCION DE SERVICIOS CLINICOS
ORTIZ	MARTINEZ	JOSE DE JESUS	MEDICO GENERAL "A"	BANCO DE SANGRE	DIRECCION DE OPERACIONES	SUBDIRECCION DE SERVICIOS CLINICOS
ORTIZ	RANGEL	CARINA	MEDICO ESPECIALISTA "A"	INTENSIVISTA ADULTO	DIRECCION MEDICA	SUBDIRECCION DE ATENCION AMBULATORIA
ORTIZ	RAYAS	HILDA	ENFERMERA ESPECIALISTA "C"	ENFERMERA ESPECIALISTA INFANTIL	DIRECCION GENERAL	SUBDIRECCION DE ENFERMERIA
ORTIZ	RODRIGUEZ	FELICITAS	ENFERMERA ESPECIALISTA "C"	ENFERMERA GENERAL	DIRECCION GENERAL	SUBDIRECCION DE ENFERMERIA
ORTIZ	GARGA	JUAN SANTIAGO	ENFERMERA GENERAL TITULADA "C"	ENFERMERA GENERAL	DIRECCION GENERAL	SUBDIRECCION DE ENFERMERIA
PACHECO	CASTILLO	MARIA DEL CARMEN	ENFERMERA ESPECIALISTA "A"	ENFERMERA ESPECIALISTA ONCOLOGA	DIRECCION GENERAL	SUBDIRECCION DE ENFERMERIA
PACHECO	HERNANDEZ	MA. BERTHA	ENFERMERA ESPECIALISTA "C"	ENFERMERA ESPECIALISTA INFANTIL	DIRECCION GENERAL	SUBDIRECCION DE ENFERMERIA
PACHECO	LOPEZ	ANGELA NEREYDI	ENFERMERA ESPECIALISTA "B"	ENFERMERA ESPECIALISTA QUIRURGICA	DIRECCION GENERAL	SUBDIRECCION DE ENFERMERIA
PADILLA	CAMPUS	FATIMA LIVIER	ENFERMERA ESPECIALISTA "C"	ENFERMERA ESPECIALISTA INTENSIVISTA	DIRECCION GENERAL	SUBDIRECCION DE ENFERMERIA
PADILLA	REYES	DULCE MARICRU	APOYO ADMINISTRATIVO EN SALUD -A4	AUXILIAR DE CONTABILIDAD	DIRECCION DE ADMINISTRACION Y FINANZAS	SUBDIRECCION DE RECURSOS FINANCIEROS
PADRON	VILLEGAS	GILDA EUGENIA	JEFE DE DEPARTAMENTO EN ARGA MEDICA "A"	COORDINADORA DE COSTOS Y COBRANZA	DIRECCION GENERAL	SUBDIRECCION DE ATENCION AL USUARIO
PALACIOS	ANDA	JUANIA MARIA	PROFESIONAL EN TRABAJO SOCIAL EN AREA MEDICA "A"	TRABAJADORA SOCIAL	DIRECCION DE OPERACIONES	SUBDIRECCION DE ATENCION AL USUARIO
PALFOX	GARCIA	JOSE LUIS	SOPORTE ADMINISTRATIVO "D"	IMPLEMENTACION, CERTIFICACION HOSPITALARIA POR EL CONSEJO DE SALUBRIDAD GENERAL	DIRECCION DE PLANEACION, ENSEMANZA E INVESTIGACION	SUBDIRECCION DE PLANEACION Y DESARROLLO
PALMA	MONJARRAZ	BERENICE ARACE	ENFERMERA GENERAL TITULADA "C"	ENFERMERA GENERAL	DIRECCION GENERAL	SUBDIRECCION DE ENFERMERIA
PALOMARES	MORALES	MARIA ISABEL	ENFERMERA GENERAL TITULADA "C"	ENFERMERA GENERAL	DIRECCION GENERAL	SUBDIRECCION DE ENFERMERIA
PALOMARES	RANGEL	LETICIA	ENFERMERA ESPECIALISTA "B"	ENFERMERA ESPECIALISTA INTENSIVISTA	DIRECCION GENERAL	SUBDIRECCION DE ENFERMERIA
PALOMO	MONROY	JOSE MARIA VICI	MEDICO ESPECIALISTA "B"	PROCTOLOGO	DIRECCION GENERAL	SUBDIRECCION DE ENFERMERIA
PAREDES	VIDAL	HUGO ALFREDO	AUXILIAR DE ESTADISTICA Y ARCHIVO CLINICO	AUXILIAR DE ESTADISTICA Y ARCHIVO CLINICO	DIRECCION MEDICA	SUBDIRECCION DE SERVICIOS QUIRURGICOS
PARRA	MUÑOZ	ESTYVAIS DE GU	AUXILIAR DE ESTADISTICA Y ARCHIVO CLINICO	AUXILIAR DE ESTADISTICA Y ARCHIVO CLINICO	DIRECCION DE OPERACIONES	SUBDIRECCION DE ATENCION AL USUARIO
PARRA	MANRIQUEZ	JOSE ANTONIO	ENFERMERA GENERAL TITULADA "A"	AUXILIAR GENERAL	DIRECCION GENERAL	SUBDIRECCION DE ENFERMERIA
PAZ	PANINGUA	KARLA LILIANA	ENFERMERA GENERAL TITULADA "A"	ENCARGADA DE NOMINAS	DIRECCION DE OPERACIONES	SUBDIRECCION DE ATENCION AL USUARIO
PAZ	PANINGUA	MARIA YOLANDA	SOPORTE ADMINISTRATIVO "D"	AUXILIAR DE ADMISION	DIRECCION DE ADMINISTRACION Y FINANZAS	SUBDIRECCION DE RECURSOS HUMANOS
PAZ	GOMEZ	FRANCISCO JOSE	AUXILIAR DE ADMISION	PATOLOGO	DIRECCION DE OPERACIONES	SUBDIRECCION DE ATENCION AL USUARIO
PEDROZA	GUERRA	ALEJANDRA	MEDICO ESPECIALISTA "C"	ENFERMERA JEFE DE SERVICIO	DIRECCION DE OPERACIONES	SUBDIRECCION DE ATENCION AL USUARIO
PEDROZA	DE LA RIVA	RAYMUNDO	ENFERMERA JEFE DE SERVICIO	ENFERMERA JEFE DE SERVICIO DE TRANSPLANTE	DIRECCION GENERAL	SUBDIRECCION DE ENFERMERIA
PEDROZA	MAARS	JUAN MANUEL	ENFERMERA GENERAL TITULADA "A"	ENFERMERA GENERAL	DIRECCION GENERAL	SUBDIRECCION DE ENFERMERIA
PEGUEROS	CHIQUITO	ALMA ELIZABETH	ENFERMERA GENERAL TITULADA "B"	ENFERMERA GENERAL	DIRECCION GENERAL	SUBDIRECCION DE ENFERMERIA
PELCASTRE	GUERRERO	RIS	ENFERMERA ESPECIALISTA "C"	ENFERMERA GENERAL	DIRECCION GENERAL	SUBDIRECCION DE ENFERMERIA
PERALES	MARTINEZ	DIANA EUGENIA	ENFERMERA ESPECIALISTA "A"	ENFERMERA ESPECIALISTA INTENSIVISTA	DIRECCION GENERAL	SUBDIRECCION DE ENFERMERIA
PERALTA	ZAMORA	EFRAIN	MEDICO ESPECIALISTA "A"	ANESTESIOLOGO	DIRECCION MEDICA	SUBDIRECCION DE SERVICIOS CLINICOS



PEREZ	ALEMAN	NANCY RASWEVA	ENFERMERA GENERAL TITULADA "C"	ENFERMERA GENERAL	DIRECCION GENERAL	SUBDIRECCION DE ENFERMERIA
PEREZ	ABARCA	VICTOR MANUEL	MEDICO ESPECIALISTA "C"	URINOLOGO ADULTO	DIRECCION MEDICA	SUBDIRECCION DE SERVICIOS QUIRURGICOS
PEREZ	DE LA TORRE	ULISES	ENFERMERA ESPECIALISTA "A"		DIRECCION GENERAL	SUBDIRECCION DE ENFERMERIA
PEREZ	DIAZ	XOCHITL LAZMIN	ENFERMERA GENERAL TITULADA "C"	ENFERMERA GENERAL	DIRECCION GENERAL	SUBDIRECCION DE ENFERMERIA
PEREZ	GRAMADOS	EMMANUEL ENRI	MEDICO ESPECIALISTA "A"	NEFROLOGO	DIRECCION MEDICA	SUBDIRECCION DE SERVICIOS QUIRURGICOS
PEREZ	GUTIERREZ	JUANA PATRICIA	ENFERMERA ESPECIALISTA "A"	ENFERMERA ESPECIALISTA PEDIATRA	DIRECCION GENERAL	SUBDIRECCION DE ENFERMERIA
PEREZ	HERRERA	MIRYAM JANNIEL	ENFERMERA ESPECIALISTA "C"	ENFERMERA ESPECIALISTA QUIRURGICA	DIRECCION GENERAL	SUBDIRECCION DE ENFERMERIA
PEREZ	LIRA	CLAUDIA GEORGI	ENFERMERA GENERAL TITULADA "C"	ENFERMERA GENERAL	DIRECCION GENERAL	SUBDIRECCION DE ENFERMERIA
PEREZ	MARTINEZ	MIRIAM ALEJANI	ENFERMERA ESPECIALISTA "C"	ENFERMERA ESPECIALISTA INTENSIVISTA	DIRECCION GENERAL	SUBDIRECCION DE ENFERMERIA
PEREZ	MILLAN	CESAR EDUARDO	ENFERMERA ESPECIALISTA "C"	ENFERMERA ESPECIALISTA INTENSIVISTA	DIRECCION GENERAL	SUBDIRECCION DE ENFERMERIA
PEREZ	PEREZ	MARTHA MIRIAM	ENFERMERA ESPECIALISTA "C"	ENFERMERA GENERAL	DIRECCION GENERAL	SUBDIRECCION DE ENFERMERIA
PEREZ	REYES	SARA PATRICIA	MEDICO ESPECIALISTA "A"	NEUROCIQUIANO ADULTO	DIRECCION MEDICA	SUBDIRECCION DE SERVICIOS QUIRURGICOS
PEREZ	SANCHEZ	GABRIELA	ENFERMERA GENERAL TITULADA "A"	ENFERMERA GENERAL	DIRECCION GENERAL	SUBDIRECCION DE ENFERMERIA
PEREZ	VILLEGAS	MARIA	PROFESIONAL EN TRABAJO SOCIAL EN AREA MEDICA "A"	TRABAJADORA SOCIAL	DIRECCION DE OPERACIONES	SUBDIRECCION DE ATENCION AL USUARIO
PEREZ	LOPEZ	VICTOR HUGO	QUIMICO "A"	QUIMICO	DIRECCION DE OPERACIONES	SUBDIRECCION DE ATENCION AL USUARIO
PEREZ	VAZQUEZ	VAZMIN MARILU	TECNICO HISTOPATOLOGO	TECNICO HISTOPATOLOGO	DIRECCION DE OPERACIONES	SUBDIRECCION DE AUXILIARES DE DIAGNOSTICO Y TRATAMIENTO
PEREZ	LOPEZ	VAZMIN DEL SOC	ENFERMERA ESPECIALISTA "B"	ENFERMERA ESPECIALISTA INTENSIVISTA	DIRECCION GENERAL	SUBDIRECCION DE ENFERMERIA
PEREZ	LOPEZ	ANTONIO RENE	JEFE DE DEPARTAMENTO	SUBDIRECCION DE AUXILIARES DE DIAGNOSTICO Y TRATAMIENTO	DIRECCION DE OPERACIONES	SUBDIRECCION DE AUXILIARES DE DIAGNOSTICO Y TRATAMIENTO
PEREZ	RAMIREZ	MA. VICTORIA	ENFERMERA ESPECIALISTA "C"	ENFERMERA ESPECIALISTA PEDIATRA	DIRECCION GENERAL	SUBDIRECCION DE ENFERMERIA
PEREZ	VARGAS	MA. ELENA	ENFERMERA ESPECIALISTA "C"	ENFERMERA ESPECIALISTA INTENSIVISTA	DIRECCION GENERAL	SUBDIRECCION DE ENFERMERIA
PIÑAL	TRUJILLO	RICARDO ESTUANI	INHALOTERAPEUTA	INHALOTERAPEUTA	DIRECCION DE OPERACIONES	SUBDIRECCION DE AUXILIARES DE DIAGNOSTICO Y TRATAMIENTO
PIÑA	CABERNAS	AARON JOB	MEDICO ESPECIALISTA "A"	INTERNISTA	DIRECCION MEDICA	SUBDIRECCION DE SERVICIOS CLINICOS
PIÑA	CASTILLO	SARA	APOYO ADMINISTRATIVO EN SALUD -A5	AUXILIAR DE ADMISION	DIRECCION DE OPERACIONES	SUBDIRECCION DE ATENCION AL USUARIO
PIÑA	LECHUGA	DIANA PATRICIA	ENFERMERA GENERAL TITULADA "C"	ENFERMERA GENERAL	DIRECCION GENERAL	SUBDIRECCION DE ENFERMERIA
PIÑA	RODRIGUEZ	BERNARDO ULIS	INHALOTERAPEUTA	INHALOTERAPEUTA	DIRECCION DE OPERACIONES	SUBDIRECCION DE AUXILIARES DE DIAGNOSTICO Y TRATAMIENTO
PIÑON	LOPEZ	RITA GABRIELA	ENFERMERA ESPECIALISTA "C"	ENFERMERA ESPECIALISTA PEDIATRA	DIRECCION GENERAL	SUBDIRECCION DE ENFERMERIA
PLASCENCIA	TABARES	OSWALDO	MEDICO ESPECIALISTA "B"	INTENSIVISTA PEDIATRA	DIRECCION MEDICA	SUBDIRECCION DE SERVICIOS CLINICOS
PORTILLA	ORTIZ	SANDRA YADIRA	ENFERMERA ESPECIALISTA "C"	ENFERMERA ESPECIALISTA CARDIOLOGA	DIRECCION GENERAL	SUBDIRECCION DE ENFERMERIA
PRATZ	AMDADE	MA TERESA	ENFERMERA ESPECIALISTA "C"	ENFERMERA ESPECIALISTA CARDIOLOGA	DIRECCION GENERAL	SUBDIRECCION DE ENFERMERIA
PRIETO	AVILA	ALEXANDRA	APOYO ADMINISTRATIVO EN SALUD -A5	SECRETARIA	DIRECCION DE PLANEACION, ENSEMANZA E INVESTIGACION	SUBDIRECCION DE ENSEMANZA E INVESTIGACION
PRIETO	PANTOJA	JOSE ALEJANDRO	MEDICO ESPECIALISTA "A"	PEDIATRA	DIRECCION MEDICA	SUBDIRECCION DE SERVICIOS CLINICOS
QUEZADA	REYES	MARIA DEL CARMEN	AREA MEDICA "A"	TRABAJADORA SOCIAL	DIRECCION DE OPERACIONES	SUBDIRECCION DE ATENCION AL USUARIO
QUINTANA	VARGAS	SILVIA	MEDICO ESPECIALISTA "B"	PEDIATRA	DIRECCION MEDICA	SUBDIRECCION DE SERVICIOS CLINICOS
QUINTERO	RODRIGUEZ	ERIKA MONTER	ENFERMERA GENERAL TITULADA "C"	ENFERMERA GENERAL	DIRECCION GENERAL	SUBDIRECCION DE ENFERMERIA
QUIROZ	COSME	MAARIA CRISTIAN	FISICO EN HOSPITAL	FISICO EN HOSPITAL	DIRECCION MEDICA	SUBDIRECCION DE ATENCION AMBULATORIA
QUIROZ	PALOS	JOSE DE JESUS	ENFERMERA GENERAL TITULADA "C"	ENFERMERA GENERAL	DIRECCION GENERAL	SUBDIRECCION DE ENFERMERIA
RAMIREZ	CABRERA	JOSE LUIS	MEDICO ESPECIALISTA "B"	QUIRANO CARDIOLOGO PEDIATRA	DIRECCION MEDICA	SUBDIRECCION DE SERVICIOS CLINICOS
RAMIREZ	COBOENO	ANA BERTHA	ENFERMERA ESPECIALISTA "C"	ENFERMERA ESPECIALISTA INTENSIVISTA	DIRECCION GENERAL	SUBDIRECCION DE ENFERMERIA
RAMIREZ	CORTES	TERESA DE JESUS	INHALOTERAPEUTA	INHALOTERAPEUTA	DIRECCION DE OPERACIONES	SUBDIRECCION DE AUXILIARES DE DIAGNOSTICO Y TRATAMIENTO
RAMIREZ	GARCIA	ESTEBAN MANUEL	AUXILIAR DE ESTADISTICA Y ARCHIVO CLINICO	AUXILIAR DE ESTADISTICA Y ARCHIVO CLINICO	DIRECCION DE OPERACIONES	SUBDIRECCION DE ATENCION AL USUARIO
RAMIREZ	GONZALEZ	ANA LILIA	SOPORTE ADMINISTRATIVO "D"	RESPONSABLE DE CARTAS COMPROMISO	DIRECCION DE ADMINISTRACION Y FINANZAS	SUBDIRECCION DE RECURSOS FINANCIEROS



RAMIREZ	GUZMAN	MYRIAM JEANET	ENFERMERA GENERAL TITULADA "C"	ENFERMERA GENERAL	DIRECCION GENERAL	SUBDIRECCION DE ENFERMERIA
RAMIREZ	HERNANDEZ	CLAUDIA	ENFERMERA GENERAL TITULADA "C"	ENFERMERA GENERAL	DIRECCION GENERAL	SUBDIRECCION DE ENFERMERIA
RAMIREZ	LOPEZ	MA ANGELICA	ENFERMERA ESPECIALISTA "B"	ENFERMERA ESPECIALISTA INTENSIVISTA	DIRECCION GENERAL	SUBDIRECCION DE ENFERMERIA
RAMIREZ	MORA	AARON HUMBER	MEDICO ESPECIALISTA "A"	INTENSIVISTA ADULTO	DIRECCION MEDICA	SUBDIRECCION DE SERVICIOS CLINICOS
RAMIREZ	NAJERA	MARTIN ISAAC	ENFERMERA GENERAL TITULADA "A"	ENFERMERA GENERAL	DIRECCION GENERAL	SUBDIRECCION DE ENFERMERIA
RAMIREZ	ORTIZ	ADILENE ADONA	ENFERMERA ESPECIALISTA "C"	ENFERMERA ESPECIALISTA ONCOLOGA	DIRECCION GENERAL	SUBDIRECCION DE ENFERMERIA
RAMIREZ	RAMIREZ	LAURA LETICIA	ENFERMERA GENERAL TITULADA "C"	ENFERMERA GENERAL	DIRECCION GENERAL	SUBDIRECCION DE ENFERMERIA
RAMIREZ	REYES	MARCO ANTONIO	MEDICO ESPECIALISTA "A"	RADIOTERAPEUTA	DIRECCION MEDICA	SUBDIRECCION DE ATENCION AMBULATORIA
RAMIREZ	SALDAÑA	MOISES SALVAD	APOYO ADMINISTRATIVO EN SALUD "AS	CAJERO	DIRECCION DE ADMINISTRACION Y FINANZAS	SUBDIRECCION DE RECURSOS FINANCIEROS
RAMIREZ	TAVAHUA	CESAR GUADALU	ENFERMERA GENERAL TITULADA "A"	ENFERMERA GENERAL	DIRECCION GENERAL	SUBDIRECCION DE ENFERMERIA
RAMIREZ	VAZQUEZ	MA GABRIELA	ENFERMERA GENERAL TITULADA "C"	ENFERMERA GENERAL	DIRECCION GENERAL	SUBDIRECCION DE ENFERMERIA
RAMIREZ	VEGARA	AURORA DEL CAI	MEDICO ESPECIALISTA "A"	PEDIATRA	DIRECCION MEDICA	SUBDIRECCION DE SERVICIOS CLINICOS
RAMIREZ	VILLEGAS	MARIA MARICEL	PSICOLOGO CLINICO	PSICOLOGO CLINICO	DIRECCION MEDICA	SUBDIRECCION DE SERVICIOS CLINICOS
RAMIREZ	ZAMORA	KARINE	ENFERMERA ESPECIALISTA "C"	ENFERMERA ESPECIALISTA INTENSIVISTA	DIRECCION GENERAL	SUBDIRECCION DE ENFERMERIA
RAMIREZ	ALVAREZ	MARIA DE LA LUZ	ENFERMERA GENERAL TITULADA "C"	ENFERMERA GENERAL	DIRECCION GENERAL	SUBDIRECCION DE ENFERMERIA
RAMIREZ	ARIAS	MARTHA LIZETH	OFICIAL V/O DESPACHADOR DE FARMACIA	DESPACHADOR DE FARMACIA	DIRECCION DE OPERACIONES	SUBDIRECCION DE ENFERMERIA
RAMIREZ	SOMIANO	JESSICA YASMIN	ENFERMERA ESPECIALISTA "C"	ENFERMERA ESPECIALISTA ONCOLOGA	DIRECCION GENERAL	SUBDIRECCION DE ENFERMERIA
RAMOS	CARLOS	TANIA LIZBETH	ENFERMERA GENERAL TITULADA "C"	ENFERMERA GENERAL	DIRECCION GENERAL	SUBDIRECCION DE ENFERMERIA
RAMOS	GONZALEZ	CARLOS GPE.	TECNICO RADIOLOGO O EN RADIOLOGIA	TECNICO RADIOLOGO	DIRECCION DE OPERACIONES	SUBDIRECCION DE AUXILIARES DE DIAGNOSTICO Y TRATAMIENTO
RAMOS	GONZALEZ	LOANIS ERNEST	TECNICO RADIOLOGO O EN RADIOLOGIA	TECNICO RADIOLOGO	DIRECCION DE OPERACIONES	SUBDIRECCION DE AUXILIARES DE DIAGNOSTICO Y TRATAMIENTO
RAMOS	MARTINEZ	ANTONIO	MEDICO ESPECIALISTA "A"	PEDIATRA	DIRECCION MEDICA	SUBDIRECCION DE SERVICIOS CLINICOS
RAMOS	MUNOZ	RICARDO	MEDICO ESPECIALISTA "B"	AUDILOGO Y FONIATRIA ( ENCARGADO SERVICIO AUDILOGIA GABINETE)	DIRECCION MEDICA	SUBDIRECCION DE SERVICIOS QUIRURGICOS
RAMOS	GONZALEZ	JESUS HUMBERT	MEDICO ESPECIALISTA "A"	INTENSIVISTA PEDIATRIA	DIRECCION MEDICA	SUBDIRECCION DE SERVICIOS CLINICOS
RANGEL	MATEHUALA	CARLOS ALONSO	TECNICO LABORATORISTA "A"	TECNICO LABORATORISTA	DIRECCION DE OPERACIONES	SUBDIRECCION DE AUXILIARES DE DIAGNOSTICO Y TRATAMIENTO
RANGEL	AVILA	ARACELI	ENFERMERA GENERAL TITULADA "C"	ENFERMERA GENERAL	DIRECCION GENERAL	SUBDIRECCION DE ENFERMERIA
RANGEL	MALDONADO	MARTHA ALICIA	TERAPISTA PROFESIONAL EN REHABILITACION	TERAPISTA EN REHABILITACION	DIRECCION MEDICA	SUBDIRECCION DE ATENCION AMBULATORIA
RANGEL	MELLADO	JOSE REYNALDO	APOYO ADMINISTRATIVO EN SALUD "A4	TÉCNICO MEDIO	DIRECCION DE OPERACIONES	0
RANGEL	NUÑEZ	ERICA NAYELI	OFICIAL V/O DESPACHADOR DE FARMACIA	DESPACHADOR DE FARMACIA	DIRECCION DE OPERACIONES	0
RANGEL	RANGEL	HELIA	PROFESIONAL EN TRABAJO SOCIAL EN AREA MEDICA "A"	TRABAJADORA SOCIAL	DIRECCION DE OPERACIONES	SUBDIRECCION DE ATENCION AL USUARIO
RANGEL	COSME	MARIA VIANNEY	ENFERMERA GENERAL TITULADA "C"	ENFERMERA GENERAL	DIRECCION GENERAL	SUBDIRECCION DE ENFERMERIA
RETAMAZA	ROJAS	BEATRIZ ELENA	JEFE DE SERVICIO	JEFE DE SERVICIO DE IMAGENOLOGIA	DIRECCION DE OPERACIONES	SUBDIRECCION DE AUXILIARES DE DIAGNOSTICO Y TRATAMIENTO
RENDON	GALLARDO	VANIA MELISSA	ENFERMERA GENERAL TITULADA "C"	ENFERMERA GENERAL	DIRECCION GENERAL	SUBDIRECCION DE ENFERMERIA
RESENDIZ	ALVARADO	JUAN DIEGO	APOYO ADMINISTRATIVO EN SALUD "A2	APOYO ADMINISTRATIVO FARMACIA Y AREAS DE HOSPITALIZACION	DIRECCION DE OPERACIONES	SUBDIRECCION DE ENFERMERIA
REYES	ALCARAZ	MAVOILA DEL CAI	ENFERMERA ESPECIALISTA "C"	ENFERMERA ESPECIALISTA PEDIATRA	DIRECCION GENERAL	SUBDIRECCION DE ENFERMERIA
REYES	CAMPOS	GARMEN LUCIA	APOYO ADMINISTRATIVO EN SALUD "A5	ATENCION AL USUARIO	DIRECCION DE OPERACIONES	SUBDIRECCION DE ATENCION AL USUARIO
REYES	ESTRADA	DENISE ERNESTI	ENFERMERA ESPECIALISTA "C"	ENFERMERA ESPECIALISTA INFANTIL	DIRECCION GENERAL	SUBDIRECCION DE ENFERMERIA
REYES	GONZALEZ	DIANA IVONNE	MEDICO ESPECIALISTA "A"	INTENSIVISTA PEDIATRA	DIRECCION MEDICA	SUBDIRECCION DE SERVICIOS CLINICOS

*[Handwritten signature]*

*[Handwritten signature]*



REYES	MARES	ARTURO	MEDICO ESPECIALISTA "B"	TRAUMATOLOGO ADULTO (CON ADIESTRAMIENTO EN ARTROSCOPIA)	DIRECCION MEDICA	SUBDIRECCION DE SERVICIOS QUIRURGICOS
REYES	RAMIREZ	NADIA MARGALI	ENFERMERA GENERAL TITULADA "C"	ENFERMERA GENERAL	DIRECCION GENERAL	SUBDIRECCION DE ENFERMERIA
REYES	REYES	CLAUDIA	TECNICO RADIOLOGO O EN RADIOTERAPIA	TECNICO RADIOLOGO	DIRECCION DE OPERACIONES	SUBDIRECCION DE AUXILIARES DE DIAGNOSTICO Y TRATAMIENTO
REYES	SANCHEZ	MONICA SARAI	ENFERMERA GENERAL TITULADA "B"	ENFERMERA GENERAL	DIRECCION GENERAL	SUBDIRECCION DE ENFERMERIA
REYES	VAZQUEZ	CRISTOBAL	ENFERMERA ESPECIALISTA "B"	ENFERMERA ESPECIALISTA QUIRURGICA	DIRECCION GENERAL	SUBDIRECCION DE ENFERMERIA
REYES	ZAMORA	MARIA DE JESUS	ENFERMERA GENERAL TITULADA "A"	ENFERMERA GENERAL	DIRECCION GENERAL	SUBDIRECCION DE ENFERMERIA
REYNA	VEJUMA	STEFANIE	MEDICO ESPECIALISTA "A"	OFTALMOLOGO	DIRECCION MEDICA	SUBDIRECCION DE SERVICIOS QUIRURGICOS
RICO	ESPARZA	KARINA	PROFESIONAL EN TRABAJO SOCIAL EN AREA MEDICA "A"	TRABAJADORA SOCIAL	DIRECCION DE OPERACIONES	SUBDIRECCION DE ATENCION AL USUARIO
RICO	PONCE	MARTINA	ENFERMERA GENERAL TITULADA "C"	ENFERMERA GENERAL	DIRECCION GENERAL	SUBDIRECCION DE ENFERMERIA
RIOS	MALDONADO	LIZBETH	MEDICO ESPECIALISTA "A"	PEDIATRA	DIRECCION MEDICA	SUBDIRECCION DE SERVICIOS CLINICOS
RIOS	DANIEL	BELEN	ENFERMERA ESPECIALISTA "C"	ENFERMERA ESPECIALISTA PEDIATRA	DIRECCION GENERAL	SUBDIRECCION DE ENFERMERIA
RIOS	RAMIREZ	MARIA ASIELA AH	SUPERVISORA PROFESIONAL EN TRABAJO SOCIAL EN AREA MEDICA "C"	SUPERVISORA DE TRABAJO SOCIAL	DIRECCION DE OPERACIONES	SUBDIRECCION DE ATENCION AL USUARIO
RIOS	OLMOS	MARICRUZ	QUIMICO "A"	QUIMICO	DIRECCION DE OPERACIONES	0
RIVAS	LOPEZ	LAURA	AUXILIAR DE ADMISION	AUXILIAR DE ADMISION	DIRECCION DE OPERACIONES	SUBDIRECCION DE ATENCION AL USUARIO
RIVERA	LEDEZMA	JUANA	ENFERMERA GENERAL TITULADA "B"	ENFERMERA GENERAL	DIRECCION GENERAL	SUBDIRECCION DE ENFERMERIA
RIVERA	MIRANDA	MARIA DEL CARM	ENFERMERA ESPECIALISTA "C"	ENFERMERA ESPECIALISTA INTENSIVISTA	DIRECCION GENERAL	SUBDIRECCION DE ENFERMERIA
RIVERA	MORALES	JAMIE	MEDICO ESPECIALISTA "A"	INTENSIVISTA ADULTO	DIRECCION MEDICA	SUBDIRECCION DE SERVICIOS CLINICOS
RIVERA	LOPEZ	JESUS	ENFERMERA ESPECIALISTA "C"	ENFERMERO ESPECIALISTA NEONATOLOGO	DIRECCION GENERAL	SUBDIRECCION DE ENFERMERIA
RIVERA	CHAVEZ	AMANDA	MEDICO ESPECIALISTA "A"	NEONATOLOGO	DIRECCION MEDICA	SUBDIRECCION DE SERVICIOS CLINICOS
RIVERA	CHAVEZ	MANUEL JOSE	MEDICO ESPECIALISTA "A"	INTENSIVISTA ADULTO	DIRECCION MEDICA	SUBDIRECCION DE SERVICIOS CLINICOS
RIVERA	CHAVEZ	REMIGIO ANTON	SOPORTE ADMINISTRATIVO "D"	RESPONSABLE DE MINERIA DE DATOS	DIRECCION DE PLANEACION, ENSEÑANZA E INVESTIGA	SUBDIRECCION DE TECNOLOGIAS DE LA INFORMACION
RIVERO	BARBERA	ESTRELLA ROSA	PSICOLOGO CLINICO	RECLUTAMIENTO Y SELECCION	DIRECCION DE ADMINISTRACION Y FINANZAS	SUBDIRECCION DE RECURSOS HUMANOS
RIZO	ROJAS	YESSICA	ENFERMERA GENERAL TITULADA "C"	ENFERMERA GENERAL	DIRECCION GENERAL	SUBDIRECCION DE ENFERMERIA
ROBLEDO	VILLANUEVA	MA. DOLORES	ENFERMERA GENERAL TITULADA "B"	ENFERMERA GENERAL	DIRECCION GENERAL	SUBDIRECCION DE ENFERMERIA
ROBLEDO	GONZALEZ	JUAN ERNESTO	TECNICO RADIOLOGO O EN RADIOTERAPIA	TECNICO RADIOLOGO	DIRECCION DE OPERACIONES	SUBDIRECCION DE AUXILIARES DE DIAGNOSTICO Y TRATAMIENTO
ROBLES	CHAVEZ	ELENA ADRIANA	ENFERMERA ESPECIALISTA "B"	ENFERMERA ESPECIALISTA NEFROLOGA	DIRECCION GENERAL	SUBDIRECCION DE ENFERMERIA
ROCHA	ALONZO	JENNY	ENFERMERA GENERAL TITULADA "C"	ENFERMERA GENERAL	DIRECCION GENERAL	SUBDIRECCION DE ENFERMERIA
ROCHA	JONES	EDGAR	SUPERVISORA PROFESIONAL EN TRABAJO SOCIAL EN AREA MEDICA "C"	SUPERVISORA DE TRABAJO SOCIAL	DIRECCION DE OPERACIONES	SUBDIRECCION DE ATENCION AL USUARIO
ROCHA	MORENO	ERIKA ADRIANA	ENFERMERA GENERAL TITULADA "A"	ENFERMERA GENERAL	DIRECCION GENERAL	SUBDIRECCION DE ENFERMERIA
ROCHA	BALTAZAR	ERIKA FABIOLA	SUBDIRECCION DE AREA	SUBDIRECCION DE RECURSOS HUMANOS	DIRECCION DE ADMINISTRACION Y FINANZAS	SUBDIRECCION DE RECURSOS HUMANOS
ROCHA	GUTIERREZ	ANA LUCIA	INVESTIGADOR EN CIENCIAS MEDICAS	SUBDIRECCION DE ATENCION AL USUARIO	DIRECCION DE OPERACIONES	SUBDIRECCION DE ATENCION AL USUARIO
RODEA	MONTERO	EDEL IKAEL	MEDICO ESPECIALISTA "A"	INVESTIGADOR EN CIENCIAS MEDICAS	DIRECCION DE PLANEACION, ENSEÑANZA E INVESTIGA	SUBDIRECCION DE ENSEÑANZA E INVESTIGACION
RODRIGUEZ	ZUNIGA	LAURA MARGAR	MEDICO ESPECIALISTA "A"	NEFROLOGO	DIRECCION MEDICA	SUBDIRECCION DE SERVICIOS QUIRURGICOS
RODRIGUEZ	ALCANTAR	BRENDA JESUS	SUBDIRECCION DE AREA	SUBDIRECCION DE PLANEACION Y DESARROLLO	DIRECCION DE PLANEACION, ENSEÑANZA E INVESTIGA	SUBDIRECCION DE PLANEACION Y DESARROLLO
RODRIGUEZ	BELTRAN	BARBARA NOEM	ENFERMERA GENERAL TITULADA "C"	ENFERMERA GENERAL	DIRECCION GENERAL	SUBDIRECCION DE ENFERMERIA
RODRIGUEZ	CAMPOS	GEORGINA DEL	MEDICO ESPECIALISTA "A"	NEUROFISILOGO PEDIATRA	DIRECCION MEDICA	SUBDIRECCION DE SERVICIOS CLINICOS
RODRIGUEZ	CASTRO	CHRISTIAN MAR	ENFERMERA GENERAL TITULADA "A"	ENFERMERA GENERAL	DIRECCION GENERAL	SUBDIRECCION DE ENFERMERIA
RODRIGUEZ	DE LA TORRE	CAROLINA	ENFERMERA GENERAL TITULADA "C"	ENFERMERA GENERAL	DIRECCION GENERAL	SUBDIRECCION DE ENFERMERIA

*[Handwritten signature]*

*[Handwritten signature]*



RODRIGUEZ	DE LEON	ROSA MARIA	ENFERMERA ESPECIALISTA "C"	ENFERMERA ESPECIALISTA INTENSIVISTA	DIRECCION GENERAL	SUBDIRECCION DE ENFERMERIA	
RODRIGUEZ	DIAZ DE LEON	JORGE	APOYO ADMINISTRATIVO EN SALUD -A3	CAPTIVISTA	DIRECCION DE OPERACIONES	SUBDIRECCION DE ENFERMERIA	0
RODRIGUEZ	FRANCO	LUZ ADRIANA	ENFERMERA ESPECIALISTA "C"	ENFERMERA ESPECIALISTA INTENSIVISTA	DIRECCION GENERAL	SUBDIRECCION DE ATENCION HOSPITALARIA	
RODRIGUEZ	GARGA	JUDITH	NUTRICIONISTA	NUTRICIONISTA	DIRECCION DE OPERACIONES	SUBDIRECCION DE SERVICIOS QUIRURGICOS	
RODRIGUEZ	GONZALEZ	NUBIA FABRICA	MEDICO ESPECIALISTA "A"	OPHTALMOLOGO	DIRECCION MEDICA	SUBDIRECCION DE AUXILIARES DE DIAGNOSTICO Y TRATAMIENTO	
RODRIGUEZ	GONZALEZ	JESUS EDUARDO	MEDICO ESPECIALISTA "A"	RADIOLOGO	DIRECCION DE OPERACIONES	SUBDIRECCION DE AUXILIARES DE DIAGNOSTICO Y TRATAMIENTO	
RODRIGUEZ	GONZALEZ	OSCAR JOSE	TECNICO RADIOLOGO O EN RADIOLOGIA	TECNICO RADIOLOGO	DIRECCION DE OPERACIONES	SUBDIRECCION DE SERVICIOS QUIRURGICOS	
RODRIGUEZ	HUERTA	MARIA DEL CARMEN	MEDICO ESPECIALISTA "A"	ANESTESIOLOGO	DIRECCION MEDICA	SUBDIRECCION DE AUXILIARES DE DIAGNOSTICO Y TRATAMIENTO	
RODRIGUEZ	JASSO	MAYRA BRISOLA	INHALOTERAPEUTA	INHALOTERAPEUTA	DIRECCION DE OPERACIONES	SUBDIRECCION DE ENFERMERIA	
RODRIGUEZ	LUNA	SILVIA PATRICIA	ENFERMERA GENERAL TITULADA "C"	ENFERMERA GENERAL	DIRECCION GENERAL	SUBDIRECCION DE ENFERMERIA	
RODRIGUEZ	MARTINEZ	LILIANA	ENFERMERA GENERAL TITULADA "A"	ENFERMERA GENERAL	DIRECCION GENERAL	SUBDIRECCION DE ENFERMERIA	
RODRIGUEZ	MEDINA	ROSA MARIA	ENFERMERA ESPECIALISTA "C"	ENFERMERA GENERAL	DIRECCION GENERAL	SUBDIRECCION DE ENFERMERIA	
RODRIGUEZ	MONDRAGON	MARIA GUADALUPE	ENFERMERA GENERAL TITULADA "C"	ENFERMERA GENERAL	DIRECCION GENERAL	SUBDIRECCION DE ENFERMERIA	
RODRIGUEZ	MONTIELONGO	LAURA ESTHER	ENFERMERA GENERAL TITULADA "C"	ENFERMERA GENERAL	DIRECCION GENERAL	SUBDIRECCION DE ENFERMERIA	
RODRIGUEZ	RAMIREZ	CARLA LORENA	MEDICO ESPECIALISTA "C"	RADIOLOGO CON ESPECIALIDAD EN RESONANCIA	DIRECCION DE OPERACIONES	SUBDIRECCION DE AUXILIARES DE DIAGNOSTICO Y TRATAMIENTO	
RODRIGUEZ	RAMIREZ	JAIRO ARTURO	ENFERMERA ESPECIALISTA "C"	ENFERMERA ESPECIALISTA QUIRURGICA	DIRECCION GENERAL	SUBDIRECCION DE ENFERMERIA	
RODRIGUEZ	RIOS	MARIA ELVA	ENFERMERA GENERAL TITULADA "C"	ENFERMERA GENERAL	DIRECCION GENERAL	SUBDIRECCION DE ENFERMERIA	
RODRIGUEZ	VENEGAS	MA. TERESA	ENFERMERA ESPECIALISTA "C"	ENFERMERA ESPECIALISTA QUIRURGICA	DIRECCION GENERAL	SUBDIRECCION DE ENFERMERIA	
RODRIGUEZ	YEBRA	VICTOR	APOYO ADMINISTRATIVO EN SALUD -A5	CAPTIVISTA	DIRECCION DE OPERACIONES		0
RODRIGUEZ	VILLASENOR	PATRICIA	SUBDIRECTOR DE AREA	SUBDIRECTOR DE ATENCION HOSPITALARIA	DIRECCION DE OPERACIONES		0
RODRIGUEZ	HERNANDEZ	MARGARITA	ENFERMERA GENERAL TITULADA "C"	ENFERMERA GENERAL	DIRECCION GENERAL	SUBDIRECCION DE ENFERMERIA	
RODRIGUEZ	MALDONADO	CLAUDIA IVETTE	ENFERMERA GENERAL TITULADA "C"	ENFERMERA GENERAL	DIRECCION GENERAL	SUBDIRECCION DE ENFERMERIA	
RODRIGUEZ	ROCHA	YULEIDES	ENFERMERA GENERAL TITULADA "C"	ENFERMERA GENERAL	DIRECCION GENERAL	SUBDIRECCION DE ENFERMERIA	
RODRIGUEZ	GARRILLO	MARIA DE LOURDES	ENFERMERA GENERAL TITULADA "C"	ENFERMERA GENERAL	DIRECCION GENERAL	SUBDIRECCION DE ENFERMERIA	
RODRIGUEZ	SOTO	MARIA DE JESUS	ENFERMERA ESPECIALISTA "C"	ENFERMERA ESPECIALISTA INTENSIVISTA	DIRECCION GENERAL	SUBDIRECCION DE ENFERMERIA	
RODRIGUEZ	VAZQUEZ	ERIKA ESMERALDA	ENFERMERA ESPECIALISTA "C"	ENFERMERA ESPECIALISTA INTENSIVISTA	DIRECCION GENERAL	SUBDIRECCION DE ENFERMERIA	
ROJAS	HERNANDEZ	TERESA	SUPERVISORA PROFESIONAL EN TRABAJO SOCIAL EN AREA MEDICA "C"	SUPERVISORA DE TRABAJO SOCIAL	DIRECCION DE OPERACIONES	SUBDIRECCION DE ATENCION AL USUARIO	
ROJAS	LOPEZ	LUIS HORACIO	CIRUJANO MAXILOFACIAL	CIRUJANO MAXILOFACIAL	DIRECCION MEDICA	SUBDIRECCION DE SERVICIOS QUIRURGICOS	
ROJAS	LOPEZ	JORGE ENRIQUE	APOYO ADMINISTRATIVO EN SALUD -A7	APOYO ADMINISTRATIVO FARMACIA Y AREAS DE HOSPITALIZACION	DIRECCION DE OPERACIONES		0
ROLDAN	ORTIZ	JOSE DE JESUS	ENFERMERA ESPECIALISTA "C"	ENFERMERA ESPECIALISTA INFANTIL	DIRECCION GENERAL		
ROMERO	AMARO	CEILA CATALINA	JEFE DE FARMACIA TECNICO RADIOLOGO O EN RADIOLOGIA	JEFE DE FARMACIA	DIRECCION DE OPERACIONES		
ROMERO	AVILA	JOSEFINA	ENFERMERA ESPECIALISTA "C"	TECNICO EN RADIOLOGIA	DIRECCION MEDICA	SUBDIRECCION DE ATENCION AMBULATORIA	
ROMERO	PEREZ	MARCELINO	ENFERMERA ESPECIALISTA "B"	ENFERMERA ESPECIALISTA INTENSIVISTA	DIRECCION GENERAL	SUBDIRECCION DE ENFERMERIA	
ROMO	ESCAMILLA	RICARDO ELIAS	MEDICO ESPECIALISTA "B"	CARDIOLOGO DE CUIDADOS CORONARIOS	DIRECCION MEDICA	SUBDIRECCION DE SERVICIOS QUIRURGICOS	
ROMO	ARRIAGA	BEATRIZ	ENFERMERA GENERAL TITULADA "C"	ENFERMERA GENERAL	DIRECCION GENERAL	SUBDIRECCION DE ENFERMERIA	
ROMO	GAMINO	PAULA ADELA	ENFERMERA ESPECIALISTA "C"	ENFERMERA ESPECIALISTA QUIRURGICA	DIRECCION GENERAL	SUBDIRECCION DE ENFERMERIA	
ROSALES	HILARIO	NORMA	ENFERMERA GENERAL TITULADA "A"	ENFERMERA GENERAL	DIRECCION GENERAL	SUBDIRECCION DE ENFERMERIA	
ROSALES	LAMAS	ANGELICA MARI	ENFERMERA ESPECIALISTA "B"	ENFERMERA ESPECIALISTA PEDIATRA	DIRECCION GENERAL	SUBDIRECCION DE ENFERMERIA	

*[Handwritten signature]*

*[Handwritten signature]*



ROSALES	LLAMAS	NANCY ELIZABET	ENFERMERA GENERAL TITULADA "A"	ENFERMERA GENERAL	DIRECCION GENERAL	SUBDIRECCION DE ENFERMERIA
ROSAS	PARRA	HECTOR JAVIER	ENFERMERA ESPECIALISTA "C"	ENFERMERA ESPECIALISTA INTENSIVISTA	DIRECCION GENERAL	SUBDIRECCION DE ENFERMERIA
ROSAS	GOMEZ	JUANITA	ENFERMERA GENERAL TITULADA "C"	ENFERMERA GENERAL	DIRECCION GENERAL	SUBDIRECCION DE ENFERMERIA
ROSAS	GONZALEZ	SUSANA ELIZABE	ENFERMERA GENERAL TITULADA "C"	ENFERMERA GENERAL	DIRECCION GENERAL	SUBDIRECCION DE ENFERMERIA
ROSAS	NIYES	ENRIQUE	APOYO ADMINISTRATIVO EN SALUD A7	APOYO ADMINISTRATIVO	DIRECCION DE ADMINISTRACION Y FINANZAS	SUBDIRECCION DE CONSERVACION, MTTO. Y SERVICIOS GENERALES
RUEBA	RANGEL	MARIA TERESA	ENFERMERA GENERAL TITULADA "C"	ENFERMERA GENERAL	DIRECCION GENERAL	SUBDIRECCION DE ENFERMERIA
RUELAS	VELASCO	ALEJANDRA	ENFERMERA GENERAL TITULADA "C"	ENFERMERA GENERAL	DIRECCION GENERAL	SUBDIRECCION DE ENFERMERIA
RUIZ	AZUJEA	ROSA DEL CARM	QUIMICO "A"	QUIMICO	DIRECCION DE OPERACIONES	SUBDIRECCION DE ENFERMERIA
RUIZ	GALLARDO	PAULA ALEJANDI	ENFERMERA GENERAL TITULADA "C"	ENFERMERA GENERAL	DIRECCION GENERAL	SUBDIRECCION DE ENFERMERIA
RUIZ	RODRIGUEZ	MARIA DOLORES	ENFERMERA GENERAL TITULADA "B"	ENFERMERA GENERAL	DIRECCION GENERAL	SUBDIRECCION DE ENFERMERIA
RUIZ	SANDOVAL	GAMALIEL	AYUDANTE DE AUTOPSIAS	AYUDANTE DE AUTOPSIAS	DIRECCION DE OPERACIONES	SUBDIRECCION DE ENFERMERIA
RUIZ	VALADES	MARIA MAGDAL	ENFERMERA GENERAL TITULADA "B"	ENFERMERA GENERAL	DIRECCION GENERAL	SUBDIRECCION DE ENFERMERIA
RUIZ	ZAVALA	JORGE LUIS	MEDICO ESPECIALISTA "A"	NEUROLOGO ADULTO	DIRECCION MEDICA	SUBDIRECCION DE SERVICIOS QUIRURGICOS
RUVALCABA	ARENAS	MA ANTONIA	SUBDIRECTOR DE AREA	SUBDIRECTOR DE ENFERMERIA	DIRECCION GENERAL	SUBDIRECCION DE ENFERMERIA
RUVALCABA	VARELA	MARTHA GUADA	APOYO ADMINISTRATIVO EN SALUD -A5	CAPTURISTA ENCARGADA DE CANCERES EN ADULTOS Y CANCERES DE LA INFANCIA	DIRECCION MEDICA	SUBDIRECCION DE ENFERMERIA
RUVALCABA	VARELA	MARIA DE LOS A	APOYO ADMINISTRATIVO EN SALUD -A3	CAPTURISTA ENCARGADA DE IAM Y CANCERES EN ADULTOS	DIRECCION MEDICA	SUBDIRECCION DE AUXILIARES DE DIAGNOSTICO Y TRATAMIENTO
SAAVEDRA	CABRERA	JOSE RAFAEL	MEDICO ESPECIALISTA "C"	MEDICO NUCLEAR	DIRECCION DE OPERACIONES	SUBDIRECCION DE ENFERMERIA
SALAS	MACIAS	BERTHA ALICIA	ENFERMERA ESPECIALISTA "C"	ENFERMERA ESPECIALISTA QUIRURGICA	DIRECCION GENERAL	SUBDIRECCION DE ENFERMERIA
SALAS	RODRIGUEZ	VERONICA	ENFERMERA GENERAL TITULADA "C"	ENFERMERA GENERAL	DIRECCION GENERAL	SUBDIRECCION DE ENFERMERIA
SALAZAR	BEGERIA	MA ELENA	ENFERMERA ESPECIALISTA "A"	ENFERMERA ESPECIALISTA QUIRURGICA	DIRECCION GENERAL	SUBDIRECCION DE ENFERMERIA
SALAZAR	ARGUELLES	ANGELICA VALE	AUXILIAR DE ADMISION	AUXILIAR DE ADMISION	DIRECCION DE OPERACIONES	SUBDIRECCION DE ATENCION AL USUARIO
SALAZAR	ROMERO	ARMANDO	SUBDIRECTOR DE AREA	ASISTENTE DE LA DIRECCION	DIRECCION DE OPERACIONES	SUBDIRECCION DE ATENCION AL USUARIO
SALAZAR	VILLALPANDO	GRISelda DEL C	SOPORTE ADMINISTRATIVO "D"	SUBDIRECTOR DE RECURSOS FINANCIEROS	DIRECCION GENERAL	SUBDIRECCION DE RECURSOS FINANCIEROS
SALAZAR	GONZALEZ	MARIA MAGDAL	SUBDIRECTOR DE AREA	TECNICO EN ESTADISTICA	DIRECCION DE ADMINISTRACION Y FINANZAS	SUBDIRECCION DE RECURSOS FINANCIEROS
SALAZAR	ROMERO	J. JESUS	MEDICA	TECNICO EN ESTADISTICA	DIRECCION DE PLANEACION, ENSEÑANZA E INVESTIGA	SUBDIRECCION DE PLANEACION Y DESARROLLO
SALCEDO	MIRANDA	EMMANUEL	ENFERMERA GENERAL TITULADA "C"	ENFERMERA GENERAL	DIRECCION GENERAL	SUBDIRECCION DE ENFERMERIA
SALDAÑA	RIOS	ARTURO	TECNICO HISTOPATOLOGO	TECNICO HISTOPATOLOGO	DIRECCION DE OPERACIONES	SUBDIRECCION DE AUXILIARES DE DIAGNOSTICO Y TRATAMIENTO
SALDIVAR	GALINDO	FERNANDO MAR	MEDICO ESPECIALISTA "C"	ONCOLOGO QUIRURGICO	DIRECCION MEDICA	SUBDIRECCION DE SERVICIOS CLINICOS
SALGADO	FLORES	LILIANA MARIA	MEDICO ESPECIALISTA "C"	RESPONSABLE DE LA COBRANZA A LA COMISION NACIONAL DE PROTECCION SOCIAL EN SALUD GASTOS CATASTROFICOS Y SEGURO NUEVA GENERACION	DIRECCION MEDICA	SUBDIRECCION DE SERVICIOS CLINICOS
SALUDO	ZAMORANO	ROCIO	SOPORTE ADMINISTRATIVO "D"	SECRETARIA	DIRECCION GENERAL	SUBDIRECCION DE ATENCION EN QUIROFANOS Y MEDICINA CRITICA
SALIM	ALLE	ROSA MARIA	APOYO ADMINISTRATIVO EN SALUD -A7	SECRETARIA	DIRECCION DE OPERACIONES	SUBDIRECCION DE ATENCION EN QUIROFANOS Y MEDICINA CRITICA
SALINAS	SILVA	EDGAR CINTIAH	MEDICO ESPECIALISTA "A"	URGENCIOLOGO	DIRECCION MEDICA	SUBDIRECCION DE SERVICIOS CLINICOS
SALMERON	GUZMAN	LUZ ALEJANDRA	ENFERMERA ESPECIALISTA "C"	ENFERMERA ESPECIALISTA PEDIATRA	DIRECCION GENERAL	SUBDIRECCION DE ENFERMERIA
SAMANO	GARCIA	JOSE MANUEL	MEDICO ESPECIALISTA "A"	ANESTESIOLOGO	DIRECCION MEDICA	SUBDIRECCION DE SERVICIOS QUIRURGICOS
SAMANO	MATERAS	LILIANA	MEDICO ESPECIALISTA "A"	ONCOLOGO ADULTO	DIRECCION MEDICA	SUBDIRECCION DE SERVICIOS CLINICOS
SAMPERIO	VAZQUEZ	LUIS FERNANDO	APOYO ADMINISTRATIVO EN SALUD -A7	AUXILIAR ADMINISTRATIVO	DIRECCION DE ADMINISTRACION Y FINANZAS	SUBDIRECCION DE RECURSOS HUMANOS
SANCHEZ	FIGUEROA	OMAR	MEDICO ESPECIALISTA "A"	NEURORADIOLOGO	DIRECCION DE OPERACIONES	SUBDIRECCION DE AUXILIARES DE DIAGNOSTICO Y TRATAMIENTO
SANCHEZ	GONZALEZ	SALVADOR	JEFE DE DEPARTAMENTO	JEFE DE CARTAS COMPROMISO	DIRECCION DE ADMINISTRACION Y FINANZAS	SUBDIRECCION DE RECURSOS FINANCIEROS

*[Handwritten signature]*

*[Handwritten signature]*



SANCHEZ	GONZALEZ	VICTOR FABIAN	APOYO ADMINISTRATIVO EN SALUD -A7	CHOFER	DIRECCION DE ADMINISTRACION Y FINANZAS	SUBDIRECCION DE CONSERVACION, MTTO. Y SERVICIOS GENERALES
SANCHEZ	GUTIERREZ	LUIS ENRIQUE	MEDICO ESPECIALISTA "A"	ORTOPEDISTA	DIRECCION MEDICA	SUBDIRECCION DE SERVICIOS QUIRURGICOS
SANCHEZ	HERNANDEZ	CLAUDIA GABRIE	ENFERMERA GENERAL TITULADA "C"	ENFERMERA GENERAL	DIRECCION GENERAL	SUBDIRECCION DE ENFERMERIA
SANCHEZ	GALVAN	MARIA DE LOURDES	APOYO ADMINISTRATIVO EN SALUD -A5	CUERO	DIRECCION DE ADMINISTRACION Y FINANZAS	SUBDIRECCION DE RECURSOS FINANCIEROS
SANCHEZ	MARTINEZ	MA. DE LOURDES	MEDICO ESPECIALISTA "A"	PATOLOGO	DIRECCION DE OPERACIONES	SUBDIRECCION DE AUXILIARES DE DIAGNOSTICO Y TRATAMIENTO
SANCHEZ	MENDEZ	MARIA JANET	SUJEFE DE ENFERMERAS	SUPERVISION DE TURNO NOCTURNO A ENFERMERA ESPECIALISTA PEDIATRA COORDINACION CURSO DE PEDIATRIA	DIRECCION GENERAL	SUBDIRECCION DE ENFERMERIA
SANCHEZ	NAVARRO	LUZ DE LOURDES	ENFERMERA ESPECIALISTA "C"	ENFERMERA GENERAL	DIRECCION GENERAL	SUBDIRECCION DE ENFERMERIA
SANCHEZ	LIRA	MARIA DE LOS A	ENFERMERA GENERAL TITULADA "C"	ENFERMERA GENERAL	DIRECCION GENERAL	SUBDIRECCION DE ENFERMERIA
SANCHEZ	LOPEZ	JUAN MARTIN	ENFERMERA ESPECIALISTA "B"	ENFERMERA ESPECIALISTA QUIRURGICA	DIRECCION GENERAL	SUBDIRECCION DE ENFERMERIA
SANCHEZ	LOPEZ	HECTOR MANUEL	MEDICO ESPECIALISTA "A"	UROLOGO ADULTO	DIRECCION MEDICA	SUBDIRECCION DE SERVICIOS QUIRURGICOS
SANCHEZ	ORTIZ	ANA ISABEL	APOYO ADMINISTRATIVO EN SALUD -A5	CUERO	DIRECCION DE ADMINISTRACION Y FINANZAS	SUBDIRECCION DE RECURSOS FINANCIEROS
SANCHEZ	ORTIZ	ROBERTO	QUIMICO "B"	QUIMICO	DIRECCION DE OPERACIONES	0
SANCHEZ	OBREGON	RICARDO ALBERI	MEDICO ESPECIALISTA "A"	CIRUJANO GENERAL	DIRECCION MEDICA	SUBDIRECCION DE SERVICIOS QUIRURGICOS
SANCHEZ	RODRIGUEZ	NORMA PATRICIA	ENFERMERA ESPECIALISTA "B"	ENFERMERA ESPECIALISTA PEDIATRA	DIRECCION GENERAL	SUBDIRECCION DE ENFERMERIA
SANCHEZ	SALAS	JANETT	MEDICO GENERAL "A"	BANCO DE SANGRE	DIRECCION DE OPERACIONES	TRATAMIENTO
SANCHEZ	VARGAS	VIRGINIA EDITH	SOPORTE ADMINISTRATIVO "D"	ENCARGADA DE PROCESAMIENTO DE NOMINA	DIRECCION DE OPERACIONES	SUBDIRECCION DE RECURSOS HUMANOS
SANCHEZ	VAZQUEZ	MARIA DEL REPEL	ENFERMERA ESPECIALISTA "A"	ENFERMERA ESPECIALISTA PEDIATRA	DIRECCION GENERAL	SUBDIRECCION DE ENFERMERIA
SANCHEZ	VELAZCO	JOSE FRANCISCO	JEFE DE DEPARTAMENTO	SUBDIRECTOR DE ATENCION AMBULATORIA	DIRECCION MEDICA	SUBDIRECCION DE ATENCION AMBULATORIA
SANCHEZ	VERDUZCO	MIRIAM ERIKA	ENFERMERA GENERAL TITULADA "A"	ENFERMERA GENERAL	DIRECCION GENERAL	SUBDIRECCION DE ENFERMERIA
SANCHEZ	CUEVAS	MARIA ISABEL	ENFERMERA GENERAL TITULADA "C"	ENFERMERA GENERAL	DIRECCION GENERAL	SUBDIRECCION DE ENFERMERIA
SANCHEZ	HERNANDEZ	BLANCA JANETH	ENFERMERA GENERAL TITULADA "C"	ENFERMERA GENERAL	DIRECCION GENERAL	SUBDIRECCION DE ENFERMERIA
SANCHEZ	QUIROZ	JUAN	MEDICO ESPECIALISTA "A"	ANESTESIOLOGO CARDIOVASCULAR	DIRECCION MEDICA	SUBDIRECCION DE SERVICIOS QUIRURGICOS
SANCHEZ	AGUILAR	ADRIANA	ENFERMERA ESPECIALISTA "B"	ENFERMERA ESPECIALISTA INTENSIVISTA	DIRECCION GENERAL	SUBDIRECCION DE ENFERMERIA
SANCHEZ	LOPEZ	JOSE MANUEL	MEDICO ESPECIALISTA "A"	CARDIOLOGO ADULTO	DIRECCION MEDICA	SUBDIRECCION DE SERVICIOS QUIRURGICOS
SANCHEZ	MARIN	JULIO CESAR	MEDICO ESPECIALISTA "B"	PEDIATRA	DIRECCION MEDICA	SUBDIRECCION DE SERVICIOS CLINICOS
SANCHEZ	PEREZ	EUSEBIO	MEDICO ESPECIALISTA "C"	TRAUMATOLOGO ADULTO	DIRECCION MEDICA	SUBDIRECCION DE SERVICIOS QUIRURGICOS
SANTAGO	REYNOSO	JAVIER	MEDICO ESPECIALISTA "C"	ONCOLOGO PEDIATRA	DIRECCION MEDICA	SUBDIRECCION DE SERVICIOS CLINICOS
SANTIZ	GOMEZ	YOLANDA	ENFERMERA GENERAL TITULADA "C"	ENFERMERA GENERAL	DIRECCION GENERAL	SUBDIRECCION DE ENFERMERIA
SANTOS	BECKERA	JOSE ARMANDO	ENFERMERA GENERAL TITULADA "A"	ENFERMERA GENERAL	DIRECCION GENERAL	SUBDIRECCION DE ENFERMERIA
SANTOYO	SANCHEZ	JOSE LUIS	MEDICO ESPECIALISTA "A"	INTENSIVISTA ADULTO	DIRECCION MEDICA	SUBDIRECCION DE SERVICIOS CLINICOS
SEGOVIA	SOLIS	HUGO	MEDICO ESPECIALISTA "A"	INTERNISTA	DIRECCION MEDICA	SUBDIRECCION DE SERVICIOS CLINICOS
SEGOVIANO	ZAVALA	ANGELICA MARI	ENFERMERA GENERAL TITULADA "C"	ENFERMERA GENERAL	DIRECCION GENERAL	SUBDIRECCION DE ENFERMERIA
SEGURA	MARTINEZ	MA. GUADALUPE	ENFERMERA JEFE DE SERVICIO	SUPERVISORA DE TURNO MATUTINO	DIRECCION GENERAL	SUBDIRECCION DE ENFERMERIA
SEPULVEA	LECHUGA	JOSE ADOLFO	QUIMICO "B"	QUIMICO	DIRECCION DE OPERACIONES	0
SERNA	GOMEZ	MARCOS	TECNICO RADIOLOGO O EN RADIOTERAPIA	TÉCNICO RADIOLOGO	DIRECCION DE OPERACIONES	SUBDIRECCION DE AUXILIARES DE DIAGNOSTICO Y TRATAMIENTO
SERNA	PALMA	ROSA EDITH	ENFERMERA ESPECIALISTA "C"	ENFERMERA ESPECIALISTA INTENSIVISTA	DIRECCION GENERAL	SUBDIRECCION DE ENFERMERIA
SERRANO	DAZ DE LEON	HIGINIA	TECNICO RADIOLOGO O EN RADIOTERAPIA	TECNICO EN RADIOTERAPIA	DIRECCION MEDICA	SUBDIRECCION DE ATENCION AMBULATORIA
SERRATO	CASTREJON	MARIA DEL CARI	APOYO ADMINISTRATIVO EN SALUD -A7	CALERO	DIRECCION DE ADMINISTRACION Y FINANZAS	SUBDIRECCION DE RECURSOS FINANCIEROS
SERRATO	CASTREJON	NELI Y ANGELINA	ENFERMERA JEFE DE SERVICIO	ENFERMERA JEFE DE SERVICIO MEDICO QUIRURGICA	DIRECCION GENERAL	SUBDIRECCION DE ENFERMERIA
SERRATO	GARCIA	ELIZABETH	ENFERMERA GENERAL TITULADA "C"	ENFERMERA GENERAL	DIRECCION GENERAL	SUBDIRECCION DE ENFERMERIA
SERRATO	CASTREJON	IRMA AMNEL	APOYO ADMINISTRATIVO EN SALUD -A4	APOYO ADMINISTRATIVO	DIRECCION DE OPERACIONES	SUBDIRECCION DE AUXILIARES DE DIAGNOSTICO Y TRATAMIENTO



SERVIN	TORRES	RICARDO	MEDICO ESPECIALISTA "C"	OTORRINOLARINGOLOGO	DIRECCION MEDICA	SUBDIRECCION DE SERVICIOS QUIRURGICOS
SIERRA	DEL RIO	MONICA ALICIA	MEDICO ESPECIALISTA "A"	NEUROLOGO	DIRECCION MEDICA	SUBDIRECCION DE SERVICIOS QUIRURGICOS
SIERRA	MONTOVA	CECILIA	ENFERMERA GENERAL TITULADA "C"	ENFERMERA GENERAL	DIRECCION GENERAL	SUBDIRECCION DE ENFERMERIA
SIERRA	GARCIA	CHRISTOPHER GI	ENFERMERA GENERAL TITULADA "C"	ENFERMERA GENERAL	DIRECCION GENERAL	SUBDIRECCION DE ENFERMERIA
SILVA	CRUZ	RUTH GERARDINI	AUXILIAR DE ADMISION	AUXILIAR DE ADMISION	DIRECCION DE OPERACIONES	SUBDIRECCION DE ATENCION AL USUARIO
SILVA	CRUZ	MONICA ELISA	QUIMICO "A"	QUIMICO	DIRECCION DE OPERACIONES	0
SILVA	JARAMILLO	LAURA ELENA	ENFERMERA GENERAL TITULADA "C"	ENFERMERA GENERAL	DIRECCION GENERAL	SUBDIRECCION DE ENFERMERIA
SILVA	MORENO	JUANA ERIKA	ENFERMERA ESPECIALISTA "C"	ENFERMERA GENERAL	DIRECCION GENERAL	SUBDIRECCION DE ENFERMERIA
SILVA	ARMIENTA	MARIA ANGELICA	ENFERMERA JEFE DE SERVICIO	ENFERMERA JEFE DE SERVICIO PEDIATRIA	DIRECCION GENERAL	SUBDIRECCION DE ENFERMERIA
SILVA	CRUZ	FABIOLA	ENFERMERA ESPECIALISTA "B"	ENFERMERA ESPECIALISTA PEDIATRIA	DIRECCION GENERAL	SUBDIRECCION DE ENFERMERIA
SILVESTRE	GARCIA	ROSA MARIA	ENFERMERA ESPECIALISTA "C"	ENFERMERA ESPECIALISTA QUIRURGICA	DIRECCION GENERAL	SUBDIRECCION DE ENFERMERIA
SISTOS	RAMIREZ	JORGE ERNESTO	CIRUJANO MAXILOFACIAL	ODONTOLOGO CON ESPECIALIDAD EN PROTESIS FACIAL	DIRECCION MEDICA	SUBDIRECCION DE SERVICIOS QUIRURGICOS
SMOLINSKI	KUREK	RAFAL LUDWIK	MEDICO ESPECIALISTA "C"	CIRUJANO GENERAL	DIRECCION MEDICA	SUBDIRECCION DE SERVICIOS QUIRURGICOS
SOEL	ENCALADA	JOEL MAXIMO	MEDICO ESPECIALISTA "C"	MULTIORGANICA	DIRECCION MEDICA	SUBDIRECCION DE SERVICIOS QUIRURGICOS
SOLIS	MURILLO	DIANA ELIZABETH	ENFERMERA GENERAL TITULADA "C"	ENFERMERA GENERAL	DIRECCION GENERAL	SUBDIRECCION DE ENFERMERIA
SOLIS	HERRERA	IRINA GUADALUPE	ENFERMERA ESPECIALISTA "A"	ENFERMERA ESPECIALISTA PEDIATRIA	DIRECCION GENERAL	SUBDIRECCION DE ENFERMERIA
SORIA	ESTRADA	ALONSO	ENFERMERA ESPECIALISTA "B"	ENFERMERA ESPECIALISTA INTENSIVISTA	DIRECCION GENERAL	SUBDIRECCION DE ENFERMERIA
SORIA	ZAVALLA	CLAUDIA ELIZABETH	ENFERMERA GENERAL TITULADA "C"	ENFERMERA GENERAL	DIRECCION GENERAL	SUBDIRECCION DE ENFERMERIA
SOSA	CASTORENA	KAREN IVETTE	ENFERMERA ESPECIALISTA "C"	ENFERMERA ESPECIALISTA INFANTIL	DIRECCION GENERAL	SUBDIRECCION DE ENFERMERIA
SOTO	GONZALEZ	ALMA	TERAPISTA PROFESIONAL EN REHABILITACION	TERAPISTA EN REHABILITACION	DIRECCION MEDICA	SUBDIRECCION DE ATENCION AMBULATORIA
SOTO	MIRANDA	DIEGO	TERAPISTA	TERAPISTA EN REHABILITACION	DIRECCION MEDICA	SUBDIRECCION DE ATENCION AMBULATORIA
SOTO	ZUÑIGA	MONICA	PROFESIONAL EN TRABAJO SOCIAL EN AREA MEDICA "A"	TRABAJADORA SOCIAL	DIRECCION DE OPERACIONES	SUBDIRECCION DE ATENCION AL USUARIO
SUAREZ	GUTIERREZ	EUSE PAULINA	ENFERMERA GENERAL TITULADA "C"	ENFERMERA GENERAL	DIRECCION GENERAL	SUBDIRECCION DE ENFERMERIA
SUAREZ	GUTIERREZ	NIDIA ELIZABETH	ENFERMERA GENERAL TITULADA "C"	ENFERMERA GENERAL	DIRECCION GENERAL	SUBDIRECCION DE ENFERMERIA
SUAREZ	LOPEZ	DIANA SOFIA	MEDICO ESPECIALISTA "A"	ANESTESIOLOGO	DIRECCION MEDICA	SUBDIRECCION DE SERVICIOS QUIRURGICOS
SUAREZ	MADAL	JOSE EDUARDO	MEDICO ESPECIALISTA "B"	CIRUJANO PEDIATRA	DIRECCION MEDICA	SUBDIRECCION DE SERVICIOS CLINICOS
SUSTAITA	HERNANDEZ	MARIA DE LA LUZ	ENFERMERA GENERAL TITULADA "C"	ENFERMERA GENERAL	DIRECCION GENERAL	SUBDIRECCION DE ENFERMERIA
TAPIA	TORRES	ANGEL REYNALDO	MEDICO ESPECIALISTA "A"	INTENSIVISTA ADULTO	DIRECCION MEDICA	SUBDIRECCION DE SERVICIOS CLINICOS
TAVARES	DE LA PAZ	LUIS ALBERTO	JEFE DE SERVICIO	JEFE DE SERVICIO HEMATO ONCOLOGIA	DIRECCION MEDICA	SUBDIRECCION DE SERVICIOS CLINICOS
TEJEDA	HERNANDEZ	MIRIAM LYDIETI	MEDICO ESPECIALISTA "A"	CIRUJANO RECONSTRUCTIVO	DIRECCION MEDICA	SUBDIRECCION DE SERVICIOS QUIRURGICOS
TEMA	GARCIA	MARIA GUADALUPE	ENFERMERA GENERAL TITULADA "C"	ENFERMERA GENERAL	DIRECCION GENERAL	SUBDIRECCION DE ENFERMERIA
TEMA	TAMAYO	CARLOS	DIRECTOR GENERAL	DIRECTOR GENERAL	DIRECCION GENERAL	SUBDIRECCION DE SERVICIOS QUIRURGICOS
TENIERTE	VALENTE	RAUL	MEDICO ESPECIALISTA "B"	CARDIOLOGO INTENSIVISTA	DIRECCION MEDICA	SUBDIRECCION DE SERVICIOS QUIRURGICOS
TEODORO	VAZQUEZ	MARIA MAGDAL	ENFERMERA GENERAL TITULADA "C"	ENFERMERA GENERAL	DIRECCION GENERAL	SUBDIRECCION DE ENFERMERIA
TERAN	DURON	ANABEL	INHALOTERAPISTA	INHALOTERAPISTA	DIRECCION DE OPERACIONES	SUBDIRECCION DE ATENCION AL USUARIO
TIENDA		ALBERTO	TÉCNICO RADIOLOGO O EN RADIOLOGIA	TÉCNICO RADIOLOGO	DIRECCION DE OPERACIONES	TRATAMIENTO
TINOCO	FRANCO	JOSE ANTONIO	ENFERMERA GENERAL TITULADA "C"	ENFERMERA GENERAL	DIRECCION GENERAL	SUBDIRECCION DE ENFERMERIA
TORRES	FLORES	RUBEN	MEDICO ESPECIALISTA "A"	ANESTESIOLOGO	DIRECCION MEDICA	SUBDIRECCION DE SERVICIOS QUIRURGICOS
TORRES	FRALUSTO	DULCE CORAZON	AREA MEDICA "A"	TRABAJADORA SOCIAL	DIRECCION DE OPERACIONES	SUBDIRECCION DE ATENCION AL USUARIO
TORRES	GARCIA	MARCO ANTONIO	ENFERMERA GENERAL TITULADA "C"	ENFERMERA GENERAL	DIRECCION GENERAL	SUBDIRECCION DE ENFERMERIA



TORRES	SANCHEZ	MARTHA	ENFERMERA GENERAL TITULADA "A"	ENFERMERA GENERAL	DIRECCION GENERAL	SUBDIRECCION DE ENFERMERIA
TORRES	SAMBOVAL	ELBA SUSANA	ENFERMERA GENERAL TITULADA "C"	ENFERMERA GENERAL	DIRECCION GENERAL	SUBDIRECCION DE ENFERMERIA
TORRES	TOVAR	GLORIA	ENFERMERA ESPECIALISTA "C"	ENFERMERA ESPECIALISTA QUIRURGICA	DIRECCION GENERAL	SUBDIRECCION DE ENFERMERIA
TORRES	VELAZQUEZ	MONSERRAT	ENFERMERA GENERAL TITULADA "A"	ENFERMERA GENERAL	DIRECCION GENERAL	SUBDIRECCION DE ENFERMERIA
TORRES	MEZA	ANGELICA	ENFERMERA GENERAL TITULADA "C"	ENFERMERA GENERAL	DIRECCION GENERAL	SUBDIRECCION DE ENFERMERIA
TORRES	HERMANDEZ	BLANCA VERONIC	ENFERMERA GENERAL TITULADA "C"	ENFERMERA GENERAL	DIRECCION GENERAL	SUBDIRECCION DE ENFERMERIA
TORRES	HERMANDEZ	MARIANA PAOL	ENFERMERA GENERAL TITULADA "C"	ENFERMERA GENERAL	DIRECCION GENERAL	SUBDIRECCION DE ENFERMERIA
TORRES	MARTINEZ	JUAN FRANCISCO	ENFERMERA ESPECIALISTA "C"	ENFERMERA ESPECIALISTA INTENSIVISTA	DIRECCION GENERAL	SUBDIRECCION DE ENFERMERIA
TORRES	PEREZ	YOLANDA	ENFERMERA ESPECIALISTA "C"	ENFERMERA ESPECIALISTA INTENSIVISTA SUPERVISORA DE TURNO VESPERTINO	DIRECCION GENERAL	SUBDIRECCION DE ENFERMERIA
TOVAR	ESPINOZA	OLIVIA	MEDICO ESPECIALISTA "A"	ANESTESIOLOGO	DIRECCION MEDICA	SUBDIRECCION DE SERVICIOS QUIRURGICOS
TOVAR	VINALA	MA VICTORIA	ENFERMERA GENERAL TITULADA "C"	ENFERMERA GENERAL	DIRECCION GENERAL	SUBDIRECCION DE ENFERMERIA
TOVAR	LOPEZ	MARGARITA	ENFERMERA GENERAL TITULADA "A"	ENFERMER GENERAL	DIRECCION GENERAL	SUBDIRECCION DE ENFERMERIA
TOVAR	MEZA	LILIA	ENFERMERA GENERAL TITULADA "C"	ENFERMERA GENERAL	DIRECCION GENERAL	SUBDIRECCION DE ENFERMERIA
TOVAR	LOPEZ	MARIA DE LA LUJ	ENFERMERA JEFE DE SERVICIO	ENFERMERA JEFE DE SERVICIO CIRUGIA AMBULATORIA	DIRECCION GENERAL	SUBDIRECCION DE ENFERMERIA
TRIANA	MORENO	YENDI NEVELY	ENFERMERA GENERAL TITULADA "C"	ENFERMERA GENERAL	DIRECCION GENERAL	SUBDIRECCION DE ENFERMERIA
TRISTAN	DELGADO	JOSE ANGEL	ENFERMERA GENERAL TITULADA "C"	ENFERMERA GENERAL	DIRECCION GENERAL	SUBDIRECCION DE ENFERMERIA
TRUJILLO	GARCIA	LAURA VERONIC	ENFERMERA ESPECIALISTA "B"	ENFERMERA ESPECIALISTA INTENSIVISTA	DIRECCION GENERAL	SUBDIRECCION DE ENFERMERIA
TRUJILLO	BARRIENTOS	EVELYN IRENE	ENFERMERA ESPECIALISTA "C"	ENFERMERA ESPECIALISTA QUIRURGICA	DIRECCION GENERAL	SUBDIRECCION DE ENFERMERIA
TRUJILLO	ROCHA	ARMANDO	CIRUANO DENTISTA ESPECIALIZADO	ORTODONCISTA	DIRECCION MEDICA	SUBDIRECCION DE SERVICIOS QUIRURGICOS
URBIETA	SORIA	MARIA ISABEL	ENFERMERA GENERAL TITULADA "C"	ENFERMERA GENERAL	DIRECCION GENERAL	SUBDIRECCION DE ENFERMERIA
URBINA	HURTADO	MA TRINIDAD	ENFERMERA ESPECIALISTA "B"	ENFERMERA ESPECIALISTA QUIRURGICA	DIRECCION GENERAL	SUBDIRECCION DE ENFERMERIA
URRÑO	LUNA	MARIA DEL CARI	ENFERMERA ESPECIALISTA "C"	ENFERMERA ESPECIALISTA QUIRURGICA	DIRECCION GENERAL	SUBDIRECCION DE ENFERMERIA
URRÑO	LUNA	MA ESTHER	ENFERMERA JEFE DE SERVICIO	SUPERVISORA DE TURNO NOCTURNO C	DIRECCION GENERAL	SUBDIRECCION DE ENFERMERIA
URRUTA	VILLALOBOS	MARIA ISABEL	ENFERMERA GENERAL TITULADA "C"	ENFERMERA GENERAL	DIRECCION GENERAL	SUBDIRECCION DE ENFERMERIA
URZUA	GONZALEZ	AGUSTIN RAMIR	MEDICO ESPECIALISTA "A"	CARDIOLOGO ADULTO	DIRECCION MEDICA	SUBDIRECCION DE SERVICIOS QUIRURGICOS
VACA	PEREZ	ENRIQUE	MEDICO ESPECIALISTA "A"	ONCOLOGO QUIRURGICO	DIRECCION MEDICA	SUBDIRECCION DE SERVICIOS CLINICOS
VACA	SANCHEZ	CATALINA	ENFERMERA GENERAL TITULADA "C"	ENFERMERA GENERAL	DIRECCION GENERAL	SUBDIRECCION DE ENFERMERIA
VALADEZ	HORTA	AURORA DEL RO	TECNICO RADIOLOGO O EN RADIOLOGIA	TECNICO RADIOLOGO	DIRECCION DE OPERACIONES	SUBDIRECCION DE AUXILIARES DE DIAGNOSTICO Y TRATAMIENTO
VALADEZ	SANCHEZ	MARIA VERONIC	ENFERMERA GENERAL TITULADA "B"	ENFERMERA GENERAL	DIRECCION GENERAL	SUBDIRECCION DE ENFERMERIA
VALDES	FRAUSTO	CYNTHIA GUDA	ENFERMERA ESPECIALISTA "C"	ENFERMERA GENERAL	DIRECCION GENERAL	SUBDIRECCION DE ENFERMERIA
VALDIVIA	ORNEIAS	MICHELE	ENFERMERA ESPECIALISTA "B"	ENFERMERA ESPECIALISTA INTENSIVISTA	DIRECCION GENERAL	SUBDIRECCION DE ENFERMERIA
VALENCIA	ROCHA	JOSE NORBERTO	ENFERMERA GENERAL TITULADA "C"	ENFERMERA GENERAL	DIRECCION GENERAL	SUBDIRECCION DE ENFERMERIA
VALENZUELA	ARRIAGA	MAYRA GUADAL	SOORTE ADMINISTRATIVO "D"	EJECUTIVO DE COMPRAS	DIRECCION DE ADMINISTRACION Y FINANZAS	SUBDIRECCION DE RECURSOS MATERIALES
VALEJO	CASTILLO	ALEJANDRA	ENFERMERA ESPECIALISTA "C"	ENFERMERA ESPECIALISTA INTENSIVISTA	DIRECCION GENERAL	SUBDIRECCION DE ENFERMERIA
VALEJO	VILLAFANA	SALVADOR	ENFERMERA GENERAL TITULADA "C"	ENFERMERA GENERAL	DIRECCION GENERAL	SUBDIRECCION DE ENFERMERIA
VAZZINI	GUERRERO	MARCO ANTONI	MEDICO ESPECIALISTA "A"	UROLOGO PEDIATRA	DIRECCION MEDICA	SUBDIRECCION DE SERVICIOS QUIRURGICOS
VARELA	BARRON	ALEJANDRO	AUXILIAR DE ADMISION	AUXILIAR DE ADMISION	DIRECCION DE OPERACIONES	SUBDIRECCION DE ATENCION AL USUARIO
VARELA	VILLALOBOS	GABRIELA	ENFERMERA GENERAL TITULADA "C"	ENFERMERA GENERAL	DIRECCION GENERAL	SUBDIRECCION DE ENFERMERIA

*[Handwritten signature]*

*[Handwritten signature]*



SOLICITUD DE ACCESO A LA INFORMACIÓN

PLAZAS DE ENLACE URGENTE HOTEL DE RESPONSABILIDAD

NIVEL	CANTIDAD	TOTAL
TOTAL		

Anexo 6  
 Secretaría de Salud  
 Hospital Regional de Alta Especialidad del Bajío  
 Estructura Dictaminada por la Secretaría de Salud  
 Vigencia: 1 de junio de 2016

SAUUD

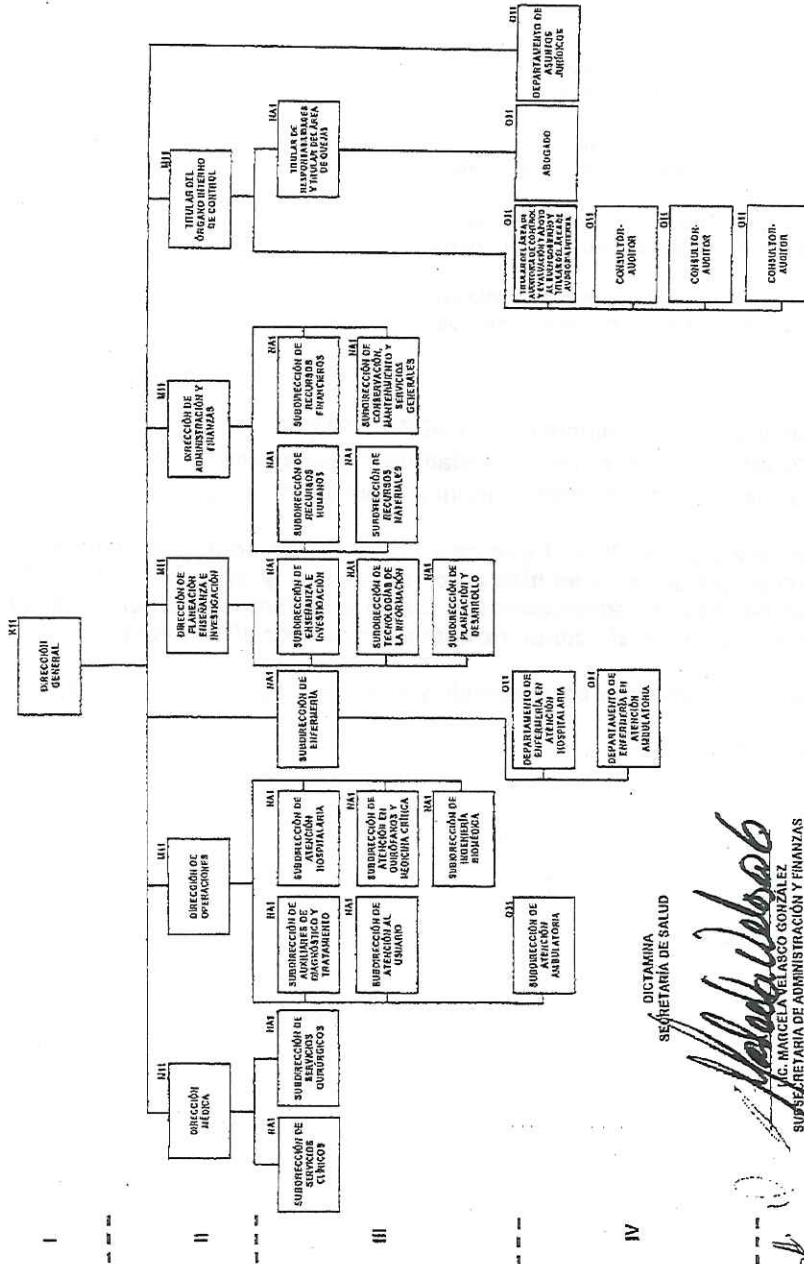

*[Handwritten signature]*

Lic. Irma del Carmen Niefo Luna  
 Titular de la Unidad de Transparencia  
 Hospital Regional de Alta Especialidad del Bajío

*[Handwritten signature]*



